



PROFIL

LEMBAGA PENELITIAN UNIVERSITAS PASUNDAN TAHUN 2022



Jln. Tamansari No. 4-6, Kota Bandung



lembagapenelitian@unpas.ac.id



lemlit.unpas.ac.id



(022) 2021440, 2021436

KATA PENGANTAR

Assalamu'alaikum Warahmatullahi Wabarakatuh,

Puji dan syukur kami panjatkan ke hadirat Allah S.W.T. karena berkat hidayah-Nya dapat menyelesaikan Profil Lembaga Penelitian Universitas Pasundan untuk tahun 2017-2022. Profil Lembaga Penelitian ini memberikan Gambaran Umum Universitas Pasundan, Lembaga Pengembangan Unit Kerja, Garis Besar Rencana Induk Penelitian (RIP), Unit Kerja, Sasaran, Program Strategis dan Indikator Kinerja, Pelaksanaan Unit Kerja.

Profil Lembaga Penelitian ini disusun atas dasar capaian kinerja penelitian dosen di lingkungan Universitas Pasundan, yang mengacu pada pengelolaan penelitian yang memenuhi standar yang telah dijelaskan dalam Permenristekdikti Nomor 44 Tahun 2015, tentang Standar Nasional Pendidikan Tinggi terkait dengan ruang lingkup dan penjelasan Standar Nasional Penelitian. Harapan kami, semoga Profil Lembaga Penelitian ini bisa memberikan gambaran tentang legalitas dan sumber daya penelitian di Lembaga Penelitian Universitas Pasundan.

Wassalamu'alaikum Warahmatullahi Wabarakatuh.

Bandung, 1 Januari 2023

Setu,



Prof. Dr. Hj. Erni Rusyani, S.E., M.M.

Daftar Isi

Kata Pengantar	i
Daftar Isi.....	ii
Daftar Tabel	iii
I. Gambaran Umum	1
1.1 Fakultas dan Program Studi	6
1.2 Laboratorium Penunjang Kegiatan Penelitian	21
II. Lembaga Penelitian	23
2.1 Tugas Pokok dan Fungsi	26
2.2 Struktur Organisasi.....	30
2.3 Kegiatan Penelitian	30
2.3.1 Dana Penelitian DRPM.....	31
2.3.2 Dana Penelitian Internal	51
2.3.3 Kegiatan Lembaga Penelitian	58
2.4 Publikasi	61
2.4.1 Jurnal.....	61
2.4.2 Buku Ajar.....	84
2.5 Hak Kekayaan Intelektual	86
III. Kerjasama Internasional	91
IV. Riset dan Pengembangan.....	93
4.1 Bidang Unggulan	93
4.2 Pengembangan Kegiatan Penelitian	100



I. Gambaran Umum

Universitas Pasundan (UNPAS) berdiri tanggal 14 November 1960. Keberadaan dan pengembangannya tidak terlepas dari tujuan dan cita-cita Paguyuban Pasundan sebagai organisasi induk yang lahir tahun 1913. Sehingga esensi dan eksistensinya tidak terlepas dari garapan pengabdian Paguyuban Pasundan terutama dalam turut mencerdaskan kehidupan dan kesejahteraan bangsa Indonesia. Visi dari Universitas Pasundan adalah “Menjadi komunitas akademik peringkat internasional yang mengusung nilai Sunda dan Islam di tahun 2021”. Dalam menjalankan visi tersebut, Universitas Pasundan memiliki Misi:

1. Menyelenggarakan pendidikan tinggi bertaraf internasional.
2. Mewujudkan penelitian bertaraf internasional.
3. Menyelenggarakan pengabdian kepada masyarakat untuk meningkatkan martabat manusia.
4. Menjaga, memelihara dan mengembangkan budaya Sunda.
5. Menjaga, memelihara dan mengembangkan Syi’ar Islam.

Pada saat berdirinya, UNPAS didukung oleh kehadiran dua Fakultas, yakni Fakultas Hukum (FH) dan Fakultas Ilmu Sosial dan Ilmu Politik (FISIP). Fakultas Hukum terdiri atas dua jurusan yakni: Hukum Perdata dan Hukum Pidana, sedangkan Fakultas Ilmu Sosial dan Ilmu Politik terdiri atas jurusan-jurusan: Adminitrasi Negara, Kesejahteraan Sosial dan Hubungan Internasional. Mengingat kebutuhan masyarakat, selanjutnya dibuka jurusan baru pada dua fakultas tersebut, yakni jurusan Administrasi Niaga dan Ilmu Komunikasi di FISIP dan jurusan Hukum Tata Negara di FH.

Pada tahun 1961 dibuka fakultas baru yaitu Fakultas Teknik (FT) dengan jurusan Teknologi Makanan dan Teknik Produksi. Jurusan Teknologi Makanan selanjutnya diubah menjadi jurusan Teknologi Pangan dan jurusan Teknik Produksi kemudian diubah menjadi jurusan Teknik Industri.

Pertengahan dasawarsa 70-an kembali dibuka Fakultas Ekonomi (FE) dan Fakultas Keguruan dan Ilmu Pendidikan (FKIP). FE sampai saat ini didukung oleh tiga jurusan yaitu: Jurusan Manajemen, Akuntansi dan Jurusan Ilmu Ekonomi Studi Pembangunan; sedangkan FKIP saat ini terdiri atas lima jurusan



yaitu: PPKN, Pendidikan Ekonomi Akuntansi, Pendidikan Bahasa, Sastra Indonesia dan Daerah, Pendidikan Matematika dan Pendidikan Biologi.

Sejak berdiri sampai dengan saat ini lingkungan Universitas Pasundan mempunyai Fakultas dan Jurusan/Program Studi/ProgramKekhususan sebagai berikut:

1. Fakultas Teknik, terdiri atas Teknologi Pangan, Teknik Industri, Teknik Mesin, Teknik Informatika, Teknik Lingkungan, dan Teknik Planologi.
2. Fakultas Ilmu Seni dan Sastra terdiri atas Desain Komunikasi Visual, Fotografi dan Film, Seni Musik dan Sastra Inggris.
3. Fakultas Keguruan dan Ilmu Pendidikan, terdiri atas Jurusan Pendidikan Pancasila dan Kewarganegaraan, Pendidikan Ekonomi Akuntansi, Pendidikan Bahasa, Sastra Indonesia dan Daerah, Pendidikan Matematika, Pendidikan Biologi, dan Pendidikan Guru Sekolah Dasar.
4. Fakultas Ekonomi dan Bisnis, terdiri Jurusan Manajemen, Akuntansi dan Ekonomi Pembangunan.
5. Fakultas Ilmu Sosial dan Ilmu Politik, terdiri atas Jurusan Administrasi Negara, Kesejahteraan Sosial, Hubungan Internasional, Administrasi Niaga, dan Ilmu Komunikasi.
6. Fakultas Hukum, dengan Program Ilmu Hukum terdiri dari Program Kekhususan Kepentingan Individu dan Masyarakat, Penegakan Hukum Pidana, Kebijakan Hukum dan Politik, dan Hukum Ekonomi Internasional.
7. Program Pascasarjana, terdiri atas Program Magister Administrasi Publik, Program Magister Manajemen, Program Magister Teknik Industri dan Manajemen, Program Magister Hukum, Program Magister Teknologi Pangan, Program Magister Pendidikan Matematika, Program Magister Teknik Mesin, Program Magister Ilmu Komunikasi, Program Magister Pendidikan Bahasa Indonesia, Program Magister Kenotariatan, Program Magister Akuntansi, selanjutnya Program Doktor, yang terdiri dari Program Doktor Manajemen, Program Doktor Sosiologi dan Program Doktor Hukum. Kemajuan di bidang pengelolaan akademik ditandai dengan diperolehnya status akreditasi dengan menempati 10 besar PTN/PTS diseluruh Indonesia dan di Jawa Barat menempati posisi 2 besar PTS.



Sedangkan jumlah mahasiswa dan guru besar, Unpas merupakan terbanyak se Kopertis Jabar dan Banten. Sesuai dengan tuntutan, maka sejak tahun akademik 1999/2000 dibuka Program Pascasarjana Magister Ilmu Administrasi dengan konsentrasi Kebijakan Publik dan Kebijakan Bisnis, pada tahun akademik 2000/2001 dibuka pula Program Magister Manajemen (MM) dengan konsentrasi Manajemen Pemasaran dan Manajemen Sumber Daya Manusia, pada tahun akademik 2001/2002 dibuka program Magister Teknik dan Manajemen Industri dengan konsentrasi Sistem Logistik dan Manajemen Industri dan pada tahun akademik 2003/2004 dibuka Program Magister Hukum dan Program Doktor/S-3, Ilmu Sosial dan Ilmu Ekonomi sudah menerima mahasiswa baru lalu pada tahun 2014 dibuka Program Magister Ilmu Komunikasi dan Program Magister Bahasa Indonesia selanjutnya pada tahun 2017 dibuka Program Magister Kenotariatan dan Program Magister Akuntansi.

Untuk melaksanakan Tridharma Perguruan Tinggi secara utuh dan terpadu, maka pada tahun 1978 dibentuk Lembaga Penelitian dan Pengabdian pada Masyarakat (LAPPMA). Kemudian untuk menyesuaikan dengan ketentuan perundangan yang baru, maka pada tahun 1987 kedua lembaga itu dipisah menjadi Lembaga Penelitian (LEMLIT), Lembaga Pengabdian pada Masyarakat (LPM). Selanjutnya pada tahun yang bersamaan dibentuk pula Lembaga Kebudayaan (LEMBUD) yang mempunyai tugas pokok melestarikan dan mengembangkan budaya Sunda; Lembaga Pengkajian dan Pengembangan Syi'ar Islam (LPPSI) mempunyai tugas membangun syi'ar Islam. Pada tahun 2000 LPPSI dan LEMBUD digabung menjadi Lembaga Budaya Sunda dan Pengkajian Islam (LBSPI). Untuk meningkatkan pelayanan dan fokus pada bidangnya, maka pada tahun 2003 LBSPI dipecah kembali menjadi Lembaga Pengkajian dan Pengembangan Syi'ar Islam (LPPSI) dan Lembaga Budaya Sunda (LBS).

Untuk membantu pelaksanaan tugas pokok Universitas, khususnya tugas-tugas pengadministrasian maka dibentuklah biro-biro. Adapun biro-biro yang ada adalah Biro Administrasi Akademik (BAAK), Biro Administrasi Umum (BAUM), Biro Administrasi Kemahasiswaan dan Alumni (BAKA). Sejalan dengan meningkatnya beban kerja dan masalah yang dihadapi oleh Universitas



Pasundan maka pada tahun 2005 dibentuk biro baru, yaitu Biro Administrasi Keuangan dan Pengembangan Sumber Daya. Untuk pengadministrasian di tingkat fakultas dilaksanakan oleh bagian tata usaha.

Selanjutnya pada tahun 2007 dibentuk Satuan Penjaminan Mutu (SPM), Satuan Pengawas Internal (SPI), Pusat Peningkatan dan Pengembangan Aktivitas Instruksional (P3AI), Satuan Pengelola Teknologi Informasi dan Komunikasi (SPTIK). Lembaga-lembaga yang dibentuk tersebut sebagai upaya Unpas meningkatkan kualitas dalam ranah nasional dan internasional.

Untuk mengelola dan melayani mahasiswa asing, tahun 2011 dibentuk Divisi Kerjasama Internasional (DKI), sedangkan sebagai konsekuensi Unpas telah menerima kepercayaan dari Menkumham RI sebagai Kampus Berbasis HAKI (Hak Kekayaan Atas Intelektual), satu-satunya PTS di Jabar dan Banten, maka awal 2014 didirikan klinik/studio HAKI UNPAS, yang akan mengurus temuan-temuan penelitian atau pengurusan Paten.

Untuk mendukung penyelenggaraan program akademik, telah dijalin hubungan kerjasama dengan beberapa instansi pemerintah dan swasta, serta perguruan tinggi di dalam maupun di luar negeri, diantaranya: Departemen Tenaga Kerja dan Transmigrasi RI, Departemen perindustrian dan Perdagangan RI, Departemen Perikanan dan Kelautan RI, Departemen Dalam Negeri, Lemhanas, BUMN, Kadin Jabar, Kementerian Hukum dan HAM, Kedutaan Besar RI di Beijing, Kedutaan Besar RI di Filipina, Kementerian Luar Negeri RI, Pemda Provinsi Jawa Barat dan beberapa Pemerintah Kota/Kabupaten di Provinsi Jawa Barat dan Banten. Disamping itu telah dijalin hubungan baik dengan beberapa perguruan tinggi di Perancis, Belgia, Thailand, Malaysia, Jerman dan Jepang, dimana beberapa dosen Unpas menyelesaikan studi S-2 dan S-3. Mahasiswa Unpas bukan hanya berasal dari 33 provinsi di Indonesia, tetapi mahasiswa asing yang berasal dari negara Polandia, Turki, Lithuania, Thailand, Jepang, Korea Selatan, Australia, Hungaria, Afrika Selatan, Singapura, Malaysia, Somalia, Vietnam, Laos, Tajikistan, Kirgistan, Azerbaizan, China, Filipina, Papua Nugini, Ukraina dan Timor Leste. Mereka kuliah di program S-1 dan S-3. Mulai tahun 2006/2007 Unpas menerima juga mahasiswa Darmasiswa RI yang berasal dari Hungaria, Polandia, Afrika Selatan, Uzbekistan, Jepang, Madagaskar dan Laos.



Selanjutnya pada tahun 2009/2010 Unpas membuka kelas Internasional yang pengantarnya bahasa Inggris dan seluruh mahasiswa untuk angkatan pertama berasal dari Tajikistan dengan mendapat beasiswa unggulan dari Pemerintah Republik Indonesia sampai selesai.

Sebagai salah satu bentuk kepedulian untuk memelihara, bahasa dan budaya Sunda, maka pada tahun 2011/2012 didirikan Akademi Budaya Sunda (ABS) yang diinisiasi oleh Prof. H. M. Didi Turmudzi, M.Si. (Rektor Unpas periode 2003-2012) beserta tokoh Jawa Barat lainnya. Selanjutnya pada tahun 2017 Unpas mendirikan program studi Magister Kenotariatan dan program studi Magister Akuntansi (Maksi).

Pengelolaan kegiatan Tridharma Perguruan Tinggi, disebagian besar program studi telah mencapai tingkat efisiensi internal yang baik. Indikator yang diraih 17 program studi telah terakreditasi dengan peringkat “A” dari BAN-PT Direktorat Jenderal Pendidikan Tinggi Depdiknas RI.

Sementara itu tingkat pengakuan dan kepercayaan dari masyarakat terhadap Unpas juga terus meningkat baik di tingkat nasional maupun internasional. Hal ini dibuktikan diantaranya Unpas tahun 2007 termasuk 50 perguruan tinggi yang menjanjikan di Indonesia (*50 Promising Indonesian Universities*) dan 80 perguruan tinggi yang berbasis kesehatan organisasi dan daya saing bangsa. Tahun 2009 Unpas mendapatkan dana hibah dari JICA melaksanakan *The Community Empowerment Program*. Selanjutnya pada tahun yang sama Unpas mendapatkan Hibah promosi di tingkat internasional dari *Q. S. Stars* yang berkedudukan di *Singapore* dan negara Eropa lainnya dan pada tahun 2011 Unpas memperoleh *Rated for Excellence* dari *Q. S. Stars*, selanjutnya tahun 2012 Unpas dari *Q. S. Stars* memperoleh *Employability* (Bintang Tiga), *Teaching* (Bintang Tiga), *Internationalization* (Bintang Dua). Sedangkan prestasi yang diraih mahasiswa Unpas di tingkat dunia adalah *The World Alpinist Championship* di Amerika Serikat dan *The International Taekwondo Gold Medal in Championship of Taekwondo in Geong Ju, South Korea* dan pada tahun 2009 mahasiswa Unpas memperoleh kejuaraan *Taekwondo Bronze Medal* di *Sea Games Vientiane* dan pada tahun itu juga Mahasiswa Unpas memperoleh penghargaan Nominasi Terbaik Gokart Indonesia 2009. Pada tahun 2014 Mahasiswi Teknik Industri (Giovane



Chaerunisa Rahayu) menjadi juara I Tingkat Internasional “*Global Convergence Idea Camp for Smart Farming, 2014*”.

Data laporan PDPT, Universitas Pasundan memiliki 547 orang dosen terdiri dari Guru Besar/Profesor sebanyak 26 orang, S-3/Doktor sebanyak 151 orang dan S-2/Magister/SP2 sebanyak 370 orang, para dosen tersebut merupakan lulusan Perguruan Tinggi Dalam dan Luar Negeri sehingga dengan jumlah mahasiswa sebanyak 19.200 orang (termasuk di dalamnya mahasiswa asing) Unpas memiliki Ratio Dosen yang cukup sehat, yaitu 1:35,1.

1.1 Fakultas dan Program Studi

Universitas Pasundan memiliki 7 Fakultas dengan 37 program studi dan ditunjang oleh potensi sumber daya manusia dalam menjalankan aktivitas akademik di setiap fakultas. Jumlah sumber daya manusia di setiap fakultas tercantum dalam tabel sebagai berikut:

Tabel 1. Jumlah Dosen Universitas Pasundan

No	Fakultas	Jumlah
1	Fakultas Teknik (FT)	178 orang
2	Fakultas Ilmu Seni dan Sastra (FISS)	113 orang
3	Fakultas Ilmu Pendidikan dan Keguruan (FKIP)	138 orang
4	Fakultas Ekonomi dan Bisnis (FEB)	69 orang
5	Fakultas Ilmu Sosial dan Ilmu Politik (FISIP)	84 orang
6	Fakultas Hukum (FH)	49 orang
7	Program Pascasarjana	64 orang
Total SDM		696 orang

Sumber: Buku Panduan Universitas Pasundan, 2018

Tabel di atas merupakan gambaran umum mengenai jumlah sumber daya manusia di Universitas Pasundan. Nama-nama dosen di masing-masing fakultas akan dijabarkan sebagai berikut:

Tabel 2. Daftar Nama Dosen Universitas Pasundan

No	Nama Dosen	Fakultas
1	1. Prof. Dr. Ir. H. Eddy. Jusuf Sp., M.Si., M.Kom. 2. Prof. Dr. Ir. H. Sutarman, M.Sc. 3. Prof. Dr. Ir. H. M. Supli E, M.Sc. 4. Prof. Dr. Ir. Ian Sofyan, M.Sc. 5. Pro. Dr. Ir. Wisnu Cahyadi, M.Si. 6. Dr. Ai Purbasari, S.T., M.T. 7. Dr. Drs. Iman Firmansyah, M.Sc. 8. Dr. Gatut Sudarjanto, S.T., M.T. 9. Dr. Hj. Fajri Lucia N., Dra., M.Sc., DEA.	Fakultas Teknik



-
10. Dr. Ir. H. Lily Satari, M.Sc.
 11. Dr. Ir. Hj. Tjutju Tarlih D, MSIE
 12. Dr. Ir. M. Nurman Helmi, DEA
 13. Dr. Ir. Agus Purnomo, M.T.
 14. Dr. Ir. Asep Dedi Sutrisno, M.P.
 15. Dr. Ir. Firmansyah, M.T.
 16. Dr. Ir. H. Abd. Syakur Amin, M.Eng.
 17. Dr. Ir. H. Budi Heri Pirngadi, M.T.
 18. Dr. Ir. H. Chevy Herly S., M.T.
 19. Dr. Ir. H. Dede Zaenal Arief, M.Sc.
 20. Dr. Ir. H. Dedi Lazuardi, DEA.
 21. Dr. Ir. Hasnelly, MSIE.
 22. Dr. Ir. Hery Sonawan, M.T.
 23. Dr. Ir. Hj. Arumsari, M.Sc.
 24. Dr. Ir. Leony Lidya, M.T.
 25. Dr. Ir. Muki Satya Permana, M.T.
 26. Dr. Ir. Nana Sutisna Achyadi, M.P.
 27. Dr. Ir. Riza Fathoni Ishak, M.T.
 28. Dr. Ir. Yogi Yogaswara, M.T.
 29. Dr. Ir. Yudi Garnida, M.P.
 30. Dr. Ir. Yusep Ikraan, M.Eng.
 31. Dr. Ir. Yusman Taufik, M.T.
 32. Dr. Rd. Beny Wijarnako Kertopati, S.Si., M.Si.
 33. Dr. Ririn Dwi Agustin, S.T., M.T.
 34. Dr. Tantan Widianara, S.T., M.T.
 35. Dr. Yonik Meillawati Yustiani, S.T., M.T.
 36. Dr. Ir. Willy Pranata Widjaja, M.Si.
 37. Ir. Asep Rachmat, M.T.
 38. Ir. Asep Saeful Bachri, MBA.
 39. Ir. Asep Toto Kartaman, M.Eng.
 40. Ir. Comaludin Tarsim, M.Si.
 41. Ir. Dadang Hendriana, M.Sc.
 42. Ir. Dede Irsad, M.M.
 43. Ir. Dedi Sudirman, M.T.
 44. Ir. Edi Gunadi, M.T.
 45. Ir. Hj. Ina Siti Nurminabari, M.P.
 46. Ir. Muhamad Syarwani, M.T.
 47. Ir. Syarif Assalam, M.T.
 48. Ir. Toto Ramadhan, M.T.
 49. Ir. Agus Sentana, M.T.
 50. Ir. Ari Djatmiko, M.T.
 51. Ir. Arief Hendrawan S, M.T.
 52. Ir. Bambang Ariantara, M.T.
 53. Ir. Bram Andryanto, M.T.
 54. Ir. Bukti Tarigan, M.T.
 55. Ir. Dedeh Kurniasih, M.T.
 56. Ir. Endang Achdi, M.T.
 57. Ir. Erwin Maulana P, M.T.
 58. Ir. Gatot Santoso, M.T.
 59. Ir. H. Farid Rizayana Mulia, M.T.
 60. Ir. H. Lili Mulyatna, M.T.
 61. Ir. H. Thomas Gozali, M.P.
 62. Ir. Herman Somantri, M.T.
 63. Ir. Herverlly, M.P.
 64. Ir. Hj. Anni Rochaeni, M.T.
 65. Ir. Hj. Sri Wahyuni, M.T.
 66. Ir. Neneng Suliasih, M.P.
 67. Ir. Putri Mety Zalynda, M.T.
-



-
68. Ir. R. Djunaedi Sakam, M.T.
 69. Ir. Rachmad Hartono, M.T.
 70. Ir. Reza M. Surdia, M.T.
 71. Ir. Rito Sukamto, M.T.
 72. Ir. Rizki Wahyuniardi, M.T.
 73. Ir. Sarwo Koentjoro Wahyanto, M.M.
 74. Ir. Sugiharto, M.T.
 75. Ir. Sumartini, M.P.
 76. Ir. Supratignyo Aji, M.T.
 77. Ir. Syahbardia, M.T.
 78. Ir. Toto Supriyono, M.T.
 79. Ir. Wahyu Katon, M.T.
 80. Ir. Widiyanti Kwintarini, M.T.
 81. Ir. Zulphiniar, M.T.
 82. Aan Albone, S.T., M.Ti
 83. Abdullah Ade Suryobuwono, S.Si., M.T.
 84. Ade Sukendar, S.T.
 85. Adi Ahmadi Jauhari, S.T., M.Si.
 86. Afwan Levianto Malik, S.T., M.T.
 87. Agus Dewantara Halim, S.T., M.P.
 88. Ahmad Andia, S.T., M.T.
 89. Akhmad Syarif Santoso, S.Si., M.T.
 90. Ali Mohamad Rezza, S.T., M.M.
 91. Anandayu Pradita, S.Si., M.Si.
 92. Andi Purnomo, S.T., M.M.
 93. Andini Eka Prastiwi, S.Pd., M.Hum.
 94. Anggoro Ari Nurcahyo, S.T., M.T.
 95. Apriadi Budi Raharja, S.T., M.Si.
 96. Astri Ayodhia Yaman, S.T., M.T.
 97. Astri Widiastuti Hasbiah, S.T., M.Env.
 98. Budhi Mulyawan Rachmat, S.Si., M.T.
 99. Caca Emile Supriana, S.Si., M.T.
 100. Dedeh Rosmaniar Sofia, S.T., M.T.
 101. Deden Syarifudin, S.T., M.T.
 102. Deni Rusmaya, S.T., M.T.
 103. Diki Kurniadi, S.Sos., M.T.
 104. Doddy Ferdiansyah, S.T., M.T.
 105. Dra. Ela Turmala S., M.S.
 106. Drs. Zaenal Abidin, M.Ag.
 107. Ekra Sanggala, S.T., M.Sc.
 108. Endang Hadiansyah, S.T., M.E.
 109. Erik, S.T.
 110. Eti Apriyanti, S.Si., M.Si.
 111. Evi Afiatun, S.T., M.T.
 112. Fahd Tigana Sanusi, S.T., M.M.
 113. Fajar Darmawan, S.T., M.Kom.
 114. Farizal, S.T., M.T.
 115. Fawzia Amelia, S.E., MBA.
 116. Ferry Mulyanto, S.T., M.Kom.
 117. Fiena Rifanty Arifin, S.Si., M.Pd.
 118. Fuad Hasan, S.T., M.T.
 119. Furi Sari Nurwulandari, S.T., M.T.
 120. Garnis Triwulan Yuni, S.S.T., MBA.
 121. Geyra Andet Priatama, S.Pd., M.Pd.
 122. Gina Gusliana, S.Pd., M.Pd.
 123. Hary Pradiko, S.T., M.T.
 124. Hendra Komara, S.T.
 125. Hendiyani Sofyan, S.IP., M.M.
-



-
126. Herman Supriyanto, S.P., M.Si
 127. Ibnu Kusuma Ardhi, S.T., M.T.
 128. Imam Sapuan, S.Si.
 129. Intan Nur Rahmi, S.Si., M.T.
 130. Ir. Agus Hexagraha
 131. Ir. BRM Djoko Widodo
 132. Ira Endah Rohima, S.T., M.T.
 133. Irwan Budhi Setiawan, S.T., M.T.
 134. Irwan Suriaman, S.T., M.T.
 135. Istiana Ilma Sakina, S.Si., M.Si.
 136. Istiyati Inayah, S.Si., M.Si.
 137. Ivan Nugraha, S.T., M.T.
 138. Iwan Kurniawan, S.T., M.T.
 139. Jajan Rohjan, S.T., M.T.
 140. Jaka Rukmana, S.T.
 141. Khoerul Umam, S.T.
 142. Lia Yuliawati, S.T., M.T.
 143. Mayang Manguri Rahayu, S.T., M.T.
 144. Mellia Liyanthi, S.T., M.T.
 145. Mia Molina, S.E., M.M.
 146. Nita Ramadiyanti, S.T., M.T.
 147. Mohammad Taufik, S.Pd., M.M.
 148. Muhamad Rama Ekaputra, S.Si., M.Si.
 149. Muhammad Al Makky, S.Kom., M.T.
 150. Muhammad Fadhillah, S.Si., M.Si
 151. Muhammad Tirta Mulia, S.T., M.T.
 152. Nabila Marthia, S.T.
 153. Nurul Ajeng Susilo, S.Si., M.T.
 154. Puspita Dewi Sopyati, S.Si., M.Si.
 155. Ratih Rantini, S.T., M.T.
 156. Redi Yamanto, S.IP., M.Pd.
 157. Risma Rizkia Nurbianti, S.Pt, M.I.L.
 158. Rita Rijayati, S.T., M.T.
 159. Rizal Zamaludin, S.Pd., M.Kom.
 160. Ryan Aditya Nugraha, S.T., M.T.
 161. Sali Alas Majapahit, S.ST., M.Kom.
 162. Salman Faris, S.Sos., M.Si.
 163. Samsun Hidayat, S.T., M.T.
 164. Sandika Galih Amalga, S.T., M.T.
 165. Sandra Islama Putra, S.Si.
 166. Shalli Nurhawa, S.T., M.T.
 167. Shanti Herliani, S.T.
 168. Sidik Nur Jaman, S.T.
 169. Subelo Wiyono, S.H., M.Pd.
 170. Tia Dwi Setiani, S.S.M.Si
 171. Hj. Tuti Rastuti, S.H., M.H.
 172. Fova Rusiandi, S.T., M.M.
 173. Wanda Gusdia Purnama, S.T., M.T.
 174. Wawan Sumarwan, S.TP., M.S.E.
 175. Wida Ridiana, S.T., M.Sc.
 176. Yadi Prayitno Noor, S.P., M.P.
 177. Yelianty, S.Si., M.Si.
 178. Yoga Setia Permana, S.T., M.Eng.

-
- | | | |
|----------|---|-------------------------------|
| 2 | <ol style="list-style-type: none"> 1. Prof. Dr. Primadi Tabrani 2. Prof. Dr. H. Dudin A. Zuhud, M.A. 3. Prof. Dr. Judith Puncochar 4. Dr. H. Kunkun K. Harnadi, M.Pd. 5. Dr. H. Azis Lukman Praja, M.Si. | Fakultas Ilmu Seni dan Sastra |
|----------|---|-------------------------------|
-



-
6. Dr. Asep Salahudin
 7. Dr. Hj. Senny S. Alwasilah, M.Pd.
 8. Dr. H. Wawan Setiawan, M.Sn.
 9. Dr. Iwan Dudy Gunawan, M.Pd.
 10. Aan Andriana Afandi., A.Md.Sn.
 11. Adhya Ranadireksa, M.A.
 12. Adi Surahman., S.Sn., M.Ds.
 13. Agi Farogah., S.Sn.
 14. Agustina Kusumadewi., S.Sos.
 15. Agus Santoso., S.Sn.,M.Sn.
 16. Aldian Primanda., S.Sn.
 17. Ali Mecca., S.Sn.
 18. Agus Hakim., M.Sn.
 19. Andang Iskandar., M.Si.
 20. Angga Maulana., S.S., M.Pd.
 21. Anggar Erdhina., M.Sn.
 22. Asep Deni Iskandar., S.Sn., M.Sn.
 23. Bambang Tri Iswahyudi., S.Sn.
 24. Benny Wijanarko., S.S., M.Si.
 25. Benny Ranove K., S.Sn.
 26. Bernard Ooellet
 27. Boy Irwan., S.Sn.
 28. Budi Setiawan G. P., S.S.
 29. Catur Surya Permana., S.Sn., M.Sn.
 30. Catur Adi Prabowo., S.Sn.
 31. Cecep Burdansyah
 32. Dadi Firmansyah., A.Md.Sn.
 33. Deden Novan. S. N., S.S., M.Hum.
 34. Dicky Purnama Fajar., S.Sn.
 35. Dien Fakhri Iqbal., S.Psi., M.Sn.
 36. Djaelani., S.Sn., M.Sn.
 37. Dra. Isye Herawati., M.Hum.
 38. Dra. Kimtafsirah., M.A.
 39. Drs. Asep Nata
 40. Drs. H. Gumelar Sastrayudha, CTM.
 41. Dr. Dheni Harmaen., Drs. M.Pd.
 42. Drs. H. Agus Setiawan
 43. Drs. H. Komar Hanafie
 44. Drs. Henry H. Loupias., M.Sn.
 45. Drs. Herman Hovman
 46. Drs. Iin Suandy
 47. Drs. Ir. Heru Budiantoro., M.M.
 48. Drs. M. Musaddan Abdul Aziz., M.Pd.
 49. Drs. Maman., M.Ag.
 50. Drs. H. Ramlan., M.Sn.
 51. Drs. Heru Gudson Satwa
 52. Drs. Robby Meka., M.Hum.
 53. Drs. Supian., M.Pd.
 54. Drs. Tendy Somantri
 55. Drs. Wahyu Tamly
 56. Drs. H. Waska Wasta., M.M.
 57. Drs. Yeye Sumakya., M.Pd.
 58. Drs. Int. Agus Setiawan., M.Sn.
 59. Drs. Maman., M.Ag.
 60. Erik Rusmana, S.S., M.Hum.
 61. Erna Nurmalinda., S.Sn., M.Sn.
 62. Esa Hariakbar., S.Sn.
 63. Fadhly Abdllah., S.Sn., M.Ds.
-



-
64. Faiz Bolkyah, S.Sn.
 65. Fegy Lestari., S.S., M.Pd.
 66. Ferry Mathias., S.Sn.
 67. Galih Naga Seno., S.Sn., M.Sn.
 68. Gusti Nugraha, A.Md. Sn.
 69. H. Asep Safudin Noer., SH. MM.
 70. H. Dayat Ratman
 71. Harry Reinaldi., S.Sn. MM.
 72. Hedi Hadiansyah., S.Sn.
 73. Hendry Cus Napitsunargo., S.Ars.
 74. Heriwanto., S.Sn., M.Si.
 75. Hin Hin Agung Daryana., S.Sn., M.Sn.
 76. Husni Thamrian., S.S., M.Hum.
 77. Igp. Wiranegara., S.Sn., M.Sn.
 78. Ilham Supriatna., S.Sn.
 79. Imas Akmaliah., S.Ag.
 80. Indra Purnama., M.T.
 81. Ira Budi Lestari., S.Sn.
 82. Ir. Ahmad Hidayat., A.Md.Sn.
 83. Ir. Anton Sudartono.
 84. Kol. (Pur). AU, Suparman., SIP.
 85. Lia Afrisa., S.E., M.M.
 86. Lies Neni Budiarti., M.Si.
 87. Muhammad Ibrahim Ade Raharja., S.Pd.
 88. Muhammad Dzikri Alhamdi., S.Sn.
 89. Muhammad Zakariah., S.IP., M.Si.
 90. Mario Ismail., S.Sn.
 91. May. Caj. Paulus Ari Sukamto., S.Sn.
 92. Meity Suratiningsih., S.Pd., M.Pd.
 93. Muammar Mochtar., S.Sn.
 94. Oen Ajit
 95. Purmaningrum Maeni., S.Sn., M.Ds.
 96. R. Yenny D. Cahyani., S.S., M.Pd.
 97. Rahadian P. Paramitha., S.Sn.
 98. Rahmadi., S.Sn.
 99. Regina Octavia Ronald., S.Sn., M.Si.
 100. Restu Dessy Maulida., S.Pd., M.Pd.
 101. Ridwan Sigit, S.Pd., M.Pd.
 102. Rosid E. Abby
 103. Rosikin. W.K., S.Sn., M.Sn.
 104. Rosmani Sianipar., S.Sn.
 105. Rudy Zu;karnaen., ST. MM.
 106. Rusli Kustaman., S.Sn., M.Sn.
 107. Sanny Harjasyah., A.Md.Sn.
 108. Sulaeman Abadi., S.Pd.
 109. Tata Karta Sujana., S.Sn, M.Ds.
 110. Unu Supardi., S.Sn.
 111. Yayat Hendayana., S.S., M.Hum.
 112. Yudi Rudiansyah., S.Sn.
 113. Zaini Ramdhan., S.Sn., M.Sn.

-
- | | | |
|----------|--|--|
| 3 | <ol style="list-style-type: none"> 1. Prof. Dr. H. M. Didi Turmudzi, M.Si. 2. Prof. Dr. H. Asep Sjamsul Bachri, M.Pd. 3. Prof. Dr. H. Rully Indrawan, M.Si. 4. Prof. Dr. H. Bambang Heru, M.S. 5. Prof. Dr. H. Toto S. Gani U., M.Pd. 6. Prof. Dr. Hj. R. Poppy Yaniawati, M.Pd. 7. Prof. Dr. H. Idrus Afandi, S.H. 8. Prof. Dr. H. Ahmad Slamet, M.A., M.S. | <p>Fakultas Keguruan dan Ilmu Pendidikan</p> |
|----------|--|--|
-



-
9. Prof. Dr. H. Kosadi Hidayat, M.Pd.
 10. Prof. Dr. Dadang Sadeli, M.S.
 11. Prof. Dr. H. Disman, M.S.
 12. Prof. Dr. H. Yus Rusyana
 13. Prof. Dr. H. Wahyudin, M.Pd.
 14. Prof. Dr. H. Moh. Surya
 15. Prof. H. E. T. Ruseffendi, S.Pd., M.Sc., Ph.D.
 16. Dr. H. Dadang Mulyana, M.Si.
 17. Dr. H. Dadang Iskandar, M.Pd.
 18. Dr. Marten Yogaswara, M.M.
 19. Dr. H. Uus Toharudin, M.Pd.
 20. Dr. H. Suparman Ali, M.Si.
 21. Dr. Hj. R. Panca Pertiwi, M.Pd.
 22. Dr. Hj. Tati Heriati, M.Pd.
 23. Dr. Hj. Mia Nurkanti, M.Kes.
 24. Dr. Titin Nurhayatin, M.Pd.
 25. Dr. H. Azis Lukman Praja, M.Si.
 26. Dr. Cartonono, S.Pd., M.Pd., M.T.
 27. Dr. Sunatra, S.H., M.S.
 28. Dr. Adi Rachmat
 29. Dr. Ama Rustama
 30. Dr. Adi Widodo, M.Ed.
 31. Dr. Beny Wijamako, M.Si.
 32. Dr. H. Endang Hermawan, M.M.
 33. Dr. H. Karso, M.Pd.
 34. Dr. H. Kunkun Kurniady, M.Pd.
 35. H. Bana G. Kartasasmita, Ph.D.
 36. H. Dadi Setia Adi, M.Sc., Ph.D.
 37. Dr. H. Sulipan, M.Pd.
 38. Dr. Hj. Ade Rohayati, M.Pd.
 39. Dr. Hj Ai Sopiyaniti, M.Pd.
 40. Dr. Hj. Aini Kusnaeni
 41. Dr. Hj. Yeti Heryati, M.Pd.
 42. Dr. Phil Ari Widodo, M.Ed.
 43. Dr. Supian, M.Pd.
 44. Dr. Yayat Sudaryat, M.Hum.
 45. Dr. Hj. Vismaia Damayanti, M.Pd.
 46. Drs. H. Atim Suparman, M.Pd.
 47. Drs. H. Ahmad Mulyadi, M.Pd.
 48. Drs. H. Nana Sobana, S.H., M.H.
 49. Drs. M. Musaddad A. A., M.Pd.I.
 50. Drs. Yeye Sukmaya, M.Pd.
 51. Drs. Yusuf Ibrahim, M.P., M.Pd.
 52. Drs. H. Sulkarnaen A. Z., M.Si.
 53. Drs. H. Jaka Permana, M.M., M.Pd.
 54. Drs. Dindin M. Z. M., M.Pd.
 55. Darta, S.Pd., M.Pd.
 56. H. Beni Yusepa GP., S.Pd., M.Pd.
 57. Elan, S.Pd., M.Pd.
 58. Drs. Maman, M.Ag.
 59. Dr. Dheni Harmaen, Drs., M.Pd.
 60. Dra. Aas Saraswati, M.Pd.
 61. Dra. Hj. Lili Sukarlina, M.Pd.
 62. Dra. Hj. Euis Suherti, M.Pd.
 63. Dra. Hj. Ani Setiani, M. Pd.
 64. Dra. Hj. Nine Rusmiati, M.Pd.
 65. Dra. Hj. Lilis Suhaerah, M.Kes.
 66. Dra. Hj. Sulvia Hidayat, M.Pd.
-



-
67. Dra. Hj. Wisma Eliyarti, M.Pd.
 68. Dra. Any Budiarti, M.Hum.
 69. drh. Nia Nurdiani, M.Si.
 70. Dra. Hj. Elliya Marlina, M.M.
 71. Ida Yayu N. H., S.Pd., M.Si.
 72. Mimi Halimah, S.Pd., M.Si.
 73. Cita T., S.Pd., M.Si.
 74. Dini Riani, S.E., M.M.
 75. Uum Murfiah, S.Ag., M.Pd.
 76. Abdul Mukmin Saud, M.Pd.
 77. Vevi Hermawan, S.Pd., M.Pd.
 78. Darda Abdulah, S.Ip., M.Pd.
 79. Acep Roni Hamdani, S.Pd., M.Pd.
 80. Adi Rustandi, AS.Pd., M.Pd.
 81. Afip Maulana Vovendra, S.Pd.
 82. Drs. H. Ramlan, M.Sn.
 83. Drs. Abur Mustikawanto, M.Ed.
 84. Drs Abun Somawijaya, M.Sn.
 85. Drs. H. Ruswendi P., M.Hum.
 86. Drs. H. Maman Suherman, M.Si.
 87. Drs. H. Moh. Zen Setiaputra, S.H., M.H.
 88. Dra. Novi Resmini, M.Pd.
 89. Drs. Husni Thamrim, M.Hum.
 90. Drs. Ismaul Husni, M.Pd.
 91. Drs Kuswari, M.Pd.
 92. Drs. Otang Hidayat, M.Pd.
 93. Drs. Suhara, M.Pd.
 94. Drs. Sutorih, M.Si.
 95. Drs. Tubagus Hidayatuloh, M.Ag.
 96. Andira Rahmawati, M.Si.
 97. Ari Hendarsyah, S.Pd., M.Pd.
 98. Arifin Ahmad, S.Pd., M.Pd.
 99. Aris Setia Nugraha, S.Pd., M.Pd.
 100. Asep Deni N., S.Pd., M.Pd.
 101. Setiawan, S.Pd., M.Pd.
 102. Carina Puspita, S.Pd., M.Pd.
 103. Deden Sumantri, S.H., M.H.
 104. Delila Karnia, S.H.Not., M.Pd.
 105. Desti Fatin Fauziyyah, S.Pd.
 106. Devi Rahmiati, S.Pd., M.Pd.
 107. Dita Agustian, S.Pd., M.Pd.
 108. Eka Yulianingsih, S.Pd., M.Pd.
 109. Elan, S.Pd., M.Pd.
 110. Febby Inggriyani, S.Pd., M.Pd.
 111. Firlila Santika Regina, S.Pd., M.Pd.
 112. Fitri Aryanti, M.Pd.
 113. Gurnita, M.Si.
 114. Hamdan Fuad Rofie, S.Pd., M.Pd.
 115. Isniar Budiarti, S.E., M.M.
 116. Iwan Setia Kurniawan, S.Pd., M.Pd.
 117. Jusep Saputra, S.Pd.
 118. Leni Marlina, S.Pd., M.Pd., M.Kom.
 119. Marlia, S.Pd., M.Pd.
 120. Meity Suratiningsih, S.Pd., M.Pd.
 121. Nenden Mutiasari, S.Pd., M.Pd.
 122. Nis Maya, M.Pd.
 123. Randy, S.Pd.
 124. Rifki Survani, M.Pd.
-



-
125. Rina Indriani, S.Pd., M.Pd.
 126. Saaeful Almujab, M.Pd.
 127. Setiono, S.Pd.
 128. Setyo Budiutomo, S.Pd., S.E., M.Si., Ak., CA.
 129. Siti Maryam Rohimah, S.Pd., M.Pd.
 130. Siti Sholiha Nurfaidah, S.Pd., M.Pd.
 131. Sunata, M.Pd.
 132. Taufik Rahman, M.Pd.
 133. Taufiqullah Dahian, M.Pd.
 134. Thesa Kandaga, S.Si., M.Pd.
 135. Yeni Kania Puspita, S.Pd., M.Pd.
 136. Firman Sanjaya, S.Pd.
 137. Subaryo, S.Pd.
 138. Saluri, S.Pd.
-

- | | | |
|----------|--|-----------------------------|
| 4 | <ol style="list-style-type: none"> 1. Prof. Dr. H. M. Sidik Priadana, M.S. 2. Prof. Dr. H. Azhar Affandi, S.E., M.Sc. 3. Prof. Dr. H. Tb. Hasanuddin, S.E., M.S., Ak., CPA. 4. Prof. Dr. Hj. Ida Suraida, S.E., M.S., Ak. 5. Prof. Dr. H. Dadang Sadeli, Drs., M.Si., Ak. 6. Prof. Dr. Azhar Susanto, PGDBus., Mbuss., S.E., Ak., CPA. 7. Prof. Dr. Hj. Ria Ariawati TG., S.E., M.S., Ak. 8. Dr. H. R. Abdul Maqin, S.E., M.Si. 9. Dr. H. Tete Saepudin, S.E., M.Si. 10. Dr. H. Yusuf Arifin, S.Si., M.M. 11. Dr. Heri Hermawan., S.E., M.P. 12. Dr. Horas Djulius, S.E. 13. Acuviarta, S.E., M.E. 14. Dikdik Kusdiana, S.E., M.T. 15. Endang Rostiana, S.E., M.T. 16. H. SubarnaTirtakusumah, S.E., M.M. 17. Hj. Lella N. Q. Irwan, S.E., M.Si. 18. Hj. Neni M. Santoso, S.E., M.Si. 19. Tb. Thresna Irijanto, S.E., M.Si. 20. Gugum Mukdas Sudarjah, S.E., M.T. 21. Dr. Atty Tri Juniarti, S.E., M.Si. 22. Dr. Ade Nendang R., Drs., M.S. 23. Dr. H. Heru Setiawan, S.E., M.M. 24. Dr. H. Undang Juju, S.E., M.Si. 25. Dr. H. Popo Suryana, S.E., M.Si. 26. Dr. H. Juanim, S.E., M.Si. 27. Dr. H. Jaja Suteja, S.E., M.Si. 28. Dr. Hj. Ellen Rusliati, S.E., MSIE. 29. Dr. Hj. Erni Rusyani, S.E., M.M. 30. Dr. Sutisna, S.E., M.E. 31. Dr. Dadang Suherman, S.E., M.Si. 32. Wasito, S.E., MSIE. 33. Hj. Mujibah A. Sufyani, S.E., M.M. 34. Sadikun Citra Rusmana, S.E., M.M. 35. Pidin Saepudin, Drs., M.Ag. 36. Supriatna Daud, Ir. M.Si. 37. Erry S. R. Pangestu, S.E., M.M. 38. H. Rohmat Sarman, S.E., M.Si. 39. Dr. Ina Ratnamiasih, S.E., M.Si. 40. Dr. Yudhi Koesworodjati, S.E., MPA. 41. Dr. Ismaul Husni, Drs., S.Pd., M.Pd. 42. H. Hendra Subagja, S.E. 43. Bayu Indra Setia, S.E., M.Si. | Fakultas Ekonomi dan Bisnis |
|----------|--|-----------------------------|
-



-
44. Yayat Ruchiat, Drs.
 45. Ardi Gunardi, S.E., M.Si.
 46. Erick Syawal, S.E., M.M.
 47. Dr. Mulyaningrum, S.E., M.Hum.
 48. Dr. Andre Suryaningprang, S.E., M.M.
 49. Dewi Yuliati Indah, S.E., M.M.
 50. Dr. Atang Hermawan, S.E., M.SIE., Ak.
 51. Dr. Hj. Liza Laila Nurwulan, S.E., M.Si., Ak.
 52. Dr. H. Sasa S. Suratman, S.E., M.Sc., Ak.
 53. Dr. Elvira Zeyn, S.E., M.Si., CA., Ak.
 54. Bardjo Sugeng, S.E., M.Si., Ak.
 55. R. Moch. Noch, Drs., Mak., CA., Ak.
 56. Dadan Soekardan, S.E., M.Si., Ak.
 57. Ruslina Lisda, S.E., M.Si., Ak.
 58. Tatty Sariwulan, S.E., M.Si., Ak.
 59. Ifa Ratifah, S.E., M.Si., Ak.
 60. Justinia Castellani, S.E., M.Si., Ak.
 61. Isye Siti Aisyah, S.E., M.Si., Ak.
 62. Apriyanto, S.E., M.M., Ak.
 63. Suherman, S.E., M.Si. Ak.
 64. M. Idris Nawawi, S.Ag., M.Ag.
 65. Yana Rochdiana H., S.Kom., M.Kom.
 66. Annisa Adha M., S.E., MAk., Ak.
 67. Mochammad Ridwan, S.E., M.Si., Ak., CA.
 68. Ridwan, S.Pd., M.Pd.
 69. Budi Septiawan, S.E., Ak.

-
- | | | |
|----------|--|--|
| 5 | <ol style="list-style-type: none"> 1. Prof. Dr. H. Benyamin Harits, M.S. 2. Prof. Dr. H. Soleh Suryadi, M.Si. 3. Prof. Dr. H. Kamal Alamsyah, M.Si. 4. Prof. Dr. Hj. Ummu Salamah, M.S. 5. Prof. Dr. H. Ali Anwar, M.Si. 6. Dr. H. Thomas Bustomi, M.Si. 7. Dr. H. Asep K. Jauhari, M.Si. 8. Dr. Yaya M. Abdul Azis, M.Si. 9. Dr. Lia Muliawati, M.Si. 10. Dr. Ikin Sodikin, M.Si. 11. Dr. Iwan Satibi. 12. Dr. Achdiat, M.Si. 13. Dr. R. Taqwati Firdausijah, M.Si. 14. Dr. Imas Sumiati, M.Si. 15. Drs. Rudi Martiawan, M.Si. 16. Drs. Ediyanto, M.Si. 17. Drs. Ahtu Duriat, M.Si. 18. Dr. Ine Mariane, M.Si. 19. Drs. NR. Ruyani, M.Si. 20. Dr. Eden K. Soewardi, M.Si. 21. Hari Busthomi Arifin, ST., M.Si. 22. Dra. Mira Rosana, M.Pd. 23. Drs. Soma Gantika, M.Si. 24. Dr. Yuce Sariningsih, M.Si. 25. Dr. Abu Huraerah, M.Si. 26. Drs. H.R. Sumardhani, M.Si. 27. Drs. Wawan Supratman, M.Si. 28. Dr. Hj. Yuyun Yuningsih, M.Si. 29. Dra. Nina Kurniasih, M.Si. 30. Dr. Riani Laila Nurwulan, M.Si. 31. Dr. Anton Minardi, M.Ag. 32. Dr. Ade Priangani, M.Si. | <p>Fakultas Ilmu Sosial dan Ilmu Politik</p> |
|----------|--|--|
-



-
33. M. Budiana, S.Ip., M.Si.
 34. Drs. H. Aswan Haryadi, M.Si.
 35. Dra. Hj. Dewi Astuti Muji, M.Si.
 36. Drs. SigitHarimukti, M.Ipol.
 37. Dr. Awang Munawar, M.Si.
 38. Alif Oqtafian, S.Ip., M.H.
 39. Drs. Iwan Gunawan, M.Si.
 40. Drs. Bulbul Abdurachman, M.Si.
 41. Drs. Kunkunrat, M.Si.
 42. Drs. Agus Herlambang, M.Si.
 43. Dra. Hj. Rini Afriantari, M.Si.
 44. Tine Ratna Purwantika, S.Ip., M.Si.
 45. Sylvia Widari, S.Ip., M.A.
 46. Taupik, S.Ip., M.A.
 47. Dr. Heri Erlangga
 48. Dr. Teddy Hikmat Fauzi, M.Si.
 49. Dr. Ir. Maun Jamaludin, M.Si.
 50. Drs. H. Abdul Rosid, M.Si.
 51. Dra. Atin Hafidiah, M.Si.
 52. Ida Hindarsah, S.Sos., M.Si.
 53. Siti Fatimah, SE., M.Si.
 54. Latifah Adnani, SH., M.Si.
 55. Trisa Nur Kania, S.Sos., M.Si.
 56. Dr. Dindin, ABS., S.Sos., M.Si.
 57. Dr. Hj. Yuyun Yuniarti, M.Si.
 58. Yanti Purwanti, S.Sos., M.Si.
 59. Hj. Yayan Mulyana, S.Sos., M.Si.
 60. Nurhayati, S.Sos., M.Si.
 61. Drs. Wawan Hermawan, M.Si.
 62. Dr. Deden Ramdan, M.Si.
 63. Dr. Hj. Elly Komala, M.Si.
 64. Dr. H. Asep Saepudin, M.Si.
 65. Dr. Sutrisno, M.Si.
 66. Dr. Ing Saepudin, M.Si.
 67. Drs. H. Ahmad Saepudin, M.Si.
 68. Dra. Yulia Segarwati, M.Si.
 69. Drs. Taufik Hidayatullah, M.AB.
 70. H. Rasman Sonjaya, S.Sos., M.Si.
 71. Yanti Susila, T., S.Ag., M.Si.
 72. Hj. Nur Ratih Dewi Affandi, S.Sos., M.Ikom.
 73. Drs. Yusuf Hartawan, M.Ikom.
 74. Rini Anisyahrini, S.Sos., M.Ikom.
 75. Qisty Rabathy, S.Ikom., M.Si.
 76. Charisma Asri F., S.Ikom., M.Ikom.
 77. Vikry Abdullah R. S.Ikom., M.Ikom.
 78. Trias Pyrenia I., S.Ikom., M.Ikom.
 79. Wawan Wartono, S.Ikom., M.Ikom.
 80. Vera Hermawan, S.Ikom., M.Ikom.
 81. Mochamad Iqbal, S.Ikom., M.Ikom.
 82. Yogi Moh. Yusuf, S.Ikom., M.Pd.
 83. Dhini Ardiani, S.Sos., M.Ikom.
 84. Winne Wardiani, S.Sos., M.Si.

-
- | | | |
|----------|---|----------------|
| 6 | <ol style="list-style-type: none"> 1. Prof. Dr. H. Mashudi, S.H., M.H. 2. Prof. Dr. Hj. Mudiarti Trisnangsih, S.H., M.Hum., Sp1. 3. Dr. T. Subarsyah, S.H., S.Sos., Sp1., M.M. 4. Dr. Hj. Antje Mariana Ma'moen, S.H., Sp1. 5. Dr. Anthon Freddy Susanto, S.H., M.Hum. | Fakultas Hukum |
|----------|---|----------------|
-



-
6. Dr. H. Jaja A. Jayus, S.H., M.Hum.
 7. Dr. Elli Ruslina, S.H., M.Hum.
 8. Dr. Hj. Ummi Maskanah, S.H., M.Hum.
 9. Dr. H. Absar Kartabrata, S.H., M.Hum.
 10. Dr. Siti Rodiah, S.H., M.H.
 11. Dr. Atang Irawan, S.H., M.hum.
 12. Dr. Berna S, Ermaya, S.H., M.H.
 13. Dr. Dedy Hermawan, S.H., M.Hum.
 14. Dr. Hj. Rd. Dewi Asri Yustia, S.H., M.H.
 15. Dr. Firman Turmantara Edipraja, S.H., S.Sos., M.Hum.
 16. Ahmad Abdul Gani, Drs., S.H., M.Ag.
 17. Agus Mulyono, S.H., M.H.
 18. Bunyamin, Drs., M.H.
 19. Deden Sumantry, S.H., M.H.
 20. H. Dudi Warsudin, S.H, M.H.
 21. Encep Achmad Yani, Drs., M.H.
 22. Melani, S.H., M.H.
 23. Moch. Miftah, Drs., M.H.
 24. Hj. N. Ike Kusmiati, S.H., M.Hum.
 25. Hj. Nia Karnia Winayati, S.H., Dra., M.H.
 26. Nurhasan, S.H., M.H.
 27. Hj. Irma Rachmawati, S.H., Sp1., M.H.
 28. Hj. Tuti Rastuti, S.H., M.H.
 29. Hj. Utari Dewi Fatimah, S.H., M.Hum.
 30. Yudistiro, S.H., M.H.
 31. Hj. Wiwi Yuhaeni, S.H., M.H.
 32. Hj. Kurnianingsih, S.H., M.H.
 33. Hj. Saptosih Ismiati, S.H., M.H.
 34. Irwan Saleh Indrapraja, S.H., M.H.
 35. Endang S. Komara, S.H.
 36. Firdaus Arifin, S.H., M.H.
 37. Siska Ferawati, S.H., M.Kn.
 38. Gialdah Tapiansari B., S.H., M.H.
 39. Leni Widi Mulyani, S.H., M.H.
 40. Murshal Senjaya, S.H., M.H.
 41. Maman Budiman, S.H., M.H.
 42. Asep Rahmat Fajar, S.H., M.A.
 43. Yusep Mulyana, S.H., M.H.
 44. Hasnar Widjanarto, S.S., M.H.
 45. Dedy Mulyana, S.H., M.H.
 46. Yudi Prihartanto Soleh, S.H., M.H.
 47. Hesti Septianita, S.H., M.H.
 48. Rosa Tedjabuwana, S.H., M.H.
 49. Rika Kurniasari Abdulgani, S.H., M.Hum.

-
- | | | |
|---|---|--|
| 7 | <ol style="list-style-type: none"> 1. Prof. Dr. H. M. Didi Turmudzi, M.Si. 2. Prof. Dr. Ir. H. Eddy Jusuf Sp, M.Si., M.Kom. 3. Prof. Dr. H. M. Sidik Priadana, M.S. 4. Prof. Dr. H. Azhar Affandi, S.E., M.Sc. 5. Prof. Dr. H. Mashudi, S.H., M.H. 6. Prof. Dr. Rully Irdrawan, M.Si. 7. Prof. Dr. Ir. Irman Sudirman, DEA. 8. Prof. Dr. H. Tb. Hasanuddin, M.Sc., CPA. 9. Prof. Dr. H. Benyamin Harits, M.S. 10. Prof. Dr. H. Kamal Alamsyah, M.Si. 11. Prof. Dr. H. Bambang Heru P., M.S. 12. Prof. Dr. H. Soleh Suryadi, M.Si. 13. Prof. Dr. Ir. Wisnu Cahyadi, M.Si. | <p>Program Pascasarjana
(Magister)</p> |
|---|---|--|
-



-
14. Prof. Dr. Hj. R. Poppy Yaniawati, M.Pd.
 15. Prof. Dr. H. Ali Anwar Yusuf, M.Si.
 16. Prof. Dr. Soeganda Prijatna, M.S.
 17. Prof. Dr. H. Miftah Thoha, MPA.
 18. Prof. H. A. Djadja Saefullah, Drs., M.A., Ph.D.
 19. Prof. Dr. Lili Rasjidi, S.Sos., S.H., LL.M.
 20. Prof. Dr. H. Sudardja Adiwikarta, M.A.
 21. Prof. Dr. Yosi Adiwisastra, Drs.
 22. Prof. Dr. Drs. H. Budiman Rusli, M.S.
 23. Prof. Dr. Ir. Sutarman, M.Si
 24. Prof. Dr. H. Suryana Sumantri, M.Si.
 25. Prof. Dr. Hj. Moediarti Trisnarningsih, S.H., M.Hum.
 26. Prof. Dr. Asep Warlan Yusuf, S.H., M.H.
 27. Prof. Johannes Gunawan, S.H., M.Hum.
 28. Prof. Bernadette Waluyo, S.H., M.H., CN.
 29. Prof. Dr. Ign. Suharto, Ir., APU.
 30. Prof. Dr. Ir. Deddy Muchtadi, M.S.
 31. Prof. Dr. H. M. Surya
 32. Prof. Dr. H. Wahyudin, M.Pd.
 33. Prof. Dr. Maman A. Djauhari, DEA.
 34. Prof. H. E. T. Ruseffendi, M.Sc., Ph.D.
 35. Prof. Jozua Sabandar, M.A., Ph.D.
 36. Prof. Dr. Edy Tri Baskoro
 37. Prof. Iwan Pranoto, Ph.D.
 38. Prof. Dr. Rahayu Kariadinata, M.Pd.
 39. Prof. Dr. Ir. Rochim Suratman
 40. Prof. Dr. Hj. Nina W. Syam, M.S.
 41. Prof. Dr. H. Obsatar Sinaga, M.Si.
 42. Prof. Dr. H. Mien Hidayat, M.S.
 43. Dr. dr. H. Herman Sutrisno, M.M.
 44. Dr. Lia Muliawaty, M.Si.
 45. Dr. Iwan Satibi, M.Si.
 46. Dr. H. Asep Kusdiman Jauhari, M.Si
 47. Dr. H. Ikin Sodikin, M.Si.
 48. Dr. Yaya M. Abdul Azis, M.Si.
 49. Dr. Yudi Latif, M.Si.
 50. Dr. Asep Taufik, M.Si.
 51. Dr. H. Makbul Mansyur, M.Si.
 52. Dr. Achdiat, M.Si.
 53. Dr. H. Thomas Bustomi, M.Si.
 54. Dr. Adryan Suprawan, M.Si.
 55. Dr. H. Uyat Suyatna, M.Si.
 56. Dr. Teddy Hikmat Fauzi, M.Si.
 57. Dr. R. Taqwaty Firdausijah, M.Si.
 58. Dr. Atty Tri Juniarti, M.Si.
 59. Dr. H. R. Abdul Maqin, M.P.
 60. Dr. H. Tete Saepudin, M.Si.
 61. Dr. H. Jaja Suteja, M.Si.
 62. Dr. Horas Djulius, S.E.
 63. Dr. H. Yusuf Arifin, S.Si., M.M.
 64. Dr. Hj. Erni Rusyani, S.E., M.M.
 65. Dr. Hasnelly, M.Si.
 66. Dr. Heri Hermawan, M.P.
 67. Dr. Ina Ratnamasih, M.Si.
 68. Dr. Rahmat Wiraatmadja, MBA.
 69. Dr. Prio Kuncoro, MARS., DFM.
 70. Dr. Alma Lucyati, M.Kes., M.M.
-



-
71. Dr. Rizal Chaidir
 72. Dr. Atang Hermawan, S.E., MSIE., Ak.
 73. Dr. Iyus Rustandi, Ir., M.Si.
 74. Dr. Heri Erlangga, M.Pd.
 75. Dr. Hj. Evi S. Shaleha, M.Pd.
 76. Dr. H. Juanim, S.E., M.Si.
 77. Dr. Ir. Hj. Arumsari, M.Sc.
 78. Dr. Ir. Hj. Tjutju Tarlih, MSIE.
 79. Dr. Ir. M. Nurman Helmi, DEA.
 80. Dr. Yudhi Koesworodjati, MPA.
 81. Dr. Ir. Yogi Yogaswara, M.T.
 82. Dr. Ir. Rakhmat Ceha, M.Eng.
 83. Dr. Ir. Riza Fathoni, M.T.
 84. Dr. Ir. Agus Purnomo, M.T.
 85. Dr. Idwan Santoso, M.Sc., DIC.
 86. Dr. Ir. Gatot Yudoko, MASC.
 87. Dr. H. Jaja Ahmad Jayus, S.H., M.Hum.
 88. Dr. T. Subaryah, S.H., S.Sos., Sp-1., M.M.
 89. Dr. Dedy Hernawan, S.H., M.Hum.
 90. Dr. Anthon F. Susanto, S.H., M.Hum.
 91. Dr. Siti Rodiah, S.H., M.H.
 92. Dr. Firman Turmantara E., S.H., S.Sos., M.Hum.
 93. Dr. H. Absar Kartabrata, S.H., M.Hum.
 94. Dr. Elli Ruslina, S.H., M.Hum.
 95. Dr. Iyus, Sp.KJ., M.HA., M.Hkes.
 96. Dr. An-An Chandrawulan, S.H., LL.M.
 97. Dr. H. Kuntana Magnar, S.H., M.H.
 98. Dr. Berna S. Ermaya, S.H., M.H.
 99. Dr. H. Harifin A. Tumpa, S.H., M.H.
 100. Dr. H. Aang Achmad, S.H., M.Hum.
 101. Dr. Ummi Maskanah, S.H., M.H.
 102. Dr. Atang Irawan, S.H., M.Hum.
 103. Dr. Wahyu Wiriadinata, S.H., M.H.
 104. Dr. Ibrahim, S.H., LL.M.
 105. Irma Rahmayani, S.H., M.H., Ph.D.
 106. Dr. Herry F., SKM., S.H., M.H., Kes.
 107. Dr. Ir. Yusman Taufik, M.P.
 108. Dr. Ir. Yusep Ikrawam, M.Sc.
 109. Dr. Ir. Hj. Hasnelly, MSIE.
 110. H. Bana G. Kartasasmita, Ph.D.
 111. Dr. Stanley P. Dewanto, M.Pd.
 112. Dr. suhadi Wido Saputro
 113. Yudi Seoharyadi, Ph.D.
 114. In In Supianti, M.Pd.
 115. Melinda Putri Mubarika, M.Pd.
 116. Yuni Chaerani, M.Pd.
 117. Nenden Mutiara Sari, M.Pd.
 118. Drs. Firmansyah Noor, M.Pd.
 119. Dr. Ir. Muki Satya Permana, M.T.
 120. Dr. Ir. Wayan Sucewa
 121. Dr. Ir. Ade Bagdja, MME.
 122. Dr. Ir. Moch. Ichwan
 123. Dr. Ir. M. Nurman Helmi, DEA.
 124. Dr. Deden Ramdan, M.Si., CCIP., DBA.
 125. Dr. H. Asep Saepudin
 126. Dr. Iing Saefudin, M.Si.
 127. Dr. Sutrisno, M.Si.
 128. Dr. H. Aam Amirudin, M.Si.
-



-
129. Dr. Jaeni B. Wastap, S.Sn., M.Si.
 130. Dr. Antar Venus, M.A., Comm.
 131. Dr. Hj. Nur Amiaty T. D., Dra., M.M., M.Si.
 132. Dr. Hj. Rd. Elly Komala, M.Si.
 133. Dr. Atwar Bajari, M.Si.
 134. Dr. Idi Subandy Ibrahim, M.Si.
 135. Dr. Herry Hermawan, S.Sos., M.Si.
 136. Dr. Udung Noor Rosyad, M.Si., M.M.
 137. Dr. Solatun, M.Si.
 138. Dr. Mahi Hikmat, M.Si.
 139. Harmonis, Ph.D.
 140. Dr. Hj. R. Panca Pertiwi Hidayati, M.Pd.
 141. Dr. H. Dadang Mulyana, M.Si.
 142. Dr. H. Asep Hilman, M.Pd.
 143. Dr. Iwan Dudi Gunawan, M.Pd.
 144. Dr. H. Kunkun Kurniady, M.Pd.
 145. Dr. Titin Nurhayatin, M.Pd.
 146. Dr. Sri Manten Yogaswara, M.M.
 147. Dr. Hj. Ai Sofianti M.
 148. Dr. H. Uus Toharudin, M.Pd.
 149. Dr. Hj. Vismaia S. Damaianti, M.Pd.
 150. Dr. Yayat Hendayana, S.S., M.Hum.
 151. Dr. Hj. Tati Heriati, M.Pd.
 152. Dr. Dheni Harmaen, Drs., M.Sn.
 153. Dr. Hj. Yeti Mulyati, M.Pd.
 154. dr. Hanny Rono Sulistiyo
 155. dr. Deswara, M.M.
 156. Ir. H. A. Dimiyati, MBA.
 157. Ir. Edi Gunadi, M.T.
 158. Ir. Wahyu Katon, M.T.
 159. Hj. Tien. S. Hulukati, S.H., M.Hum.
 160. Leni Widi Mulyani, S.H., M.H.
 161. Deden Sumantry, S.H., M.H.
 162. N. Ike Kusmiati, S.H., M.Hum.
 163. Buchari Said, S.H., M.H.
 164. H. Yesmil Anwar, S.H., M.Si.
 165. Hj. Utari Dewi Fatimah, S.H., M.Hum.
 166. Hj. Saptosih Ismiati, S.H., M.H.
 167. Yudistiro, S.H., M.H.
 168. Ir. Hery Sonawan, M.T.
 169. Ir. Gatot Santoso, M.T.
-
1. Prof. Dr. H. M. Didi Turmudzi, M.Si. Program Pascasarjana
 2. Prof. Dr. Ir. H. Eddy Jusuf Sp, M.Si, M.Kom. (Doktor)
 3. Prof. Dr. H. Ginandjar Kartasmita
 4. Prof. Dr. H. Romli Atmasasmita, S.H., LL.M.
 5. Prof. Dr. H. M. Sidik Priadana, M.S.
 6. Prof. Dr. H. Azhar Affandi, S.E., M.Sc.
 7. Prof. Dr. H. Ali Anwar, M.Si.
 8. Prof. Dr. H. Rully Indrawan, M.Si.
 9. Prof. Dr. H. Soleh Suryadi, M.Si.
 10. Prof. Dr. H. Bambang Heru P., M.S.
 11. Prof. Dr. H. Benyamin Harits, M.S.
 12. Prof. Dr. H. Kamal Alamsyah, M.Si.
 13. Prof. Dr. H. Tb. Hasanuddin, M.Sc., Ak.
 14. Prof. Dr. Hj. Ummu Salamah, M.S.
 15. Prof. Dr. H. Mashudi, S.H., M.H.
 16. Prof. Dr. Ir. H. Iman Sudirman, DEA.
 17. Prof. Dr. H. Sucherly, S.E., M.S.
-



-
18. Prof. Dr. Yuyun Wirasasmita, M.Sc.
 19. Prof. Dr. Hj. Umi Narimawati, S.E., M.Si.
 20. Prof. Dr. Faisal Afiff, Spec., Lic.
 21. Prof. Dr. Yosi Adiwisastro
 22. Prof. Dr. H. Sam'un Jaja Raharja, M.Si.
 23. Prof. Dr. Miftah Thoha, MPA.
 24. Prof. H. A. Djadja Saefullah, M.A., Ph.D.
 25. Prof. Dr. H. Lili Rasjidi, S.H., S.Sos., LL.M.
 26. Dr. T. Subarsyah, S.H., S.Sos., Sp-1., M.M.
 27. Dr. H. Thomas Bustomi, M.Si.
 28. Dr. Jaja Suteja, S.E., M.Si.
 29. Dr. H. Undang Juju, M.Si.
 30. Dr. Hj. Ellen Rusliati, S.E., MSIE.
 31. Dr. Horas Djulius, S.E.
 32. Aldrin Herwany, S.E., M.M., Ph.D.
 33. Dr. H. Uyat Suyatna, M.Si.
 34. Dr. Iwan Satibi, M.Si.
 35. Dr. H. Yaya Mulyana Abdul Azis, M.Si.
 36. Dr. Ikin Sodikin, M.Si.
 37. Dr. Dadang Solihin, M.A.
 38. Dr. Deddy S. Bratakusumah, B.E., MURP., M.Sc.
 39. Dr. Lia Muliawaty, M.Si.
 40. Dr. Supraba Sekarwati, S.H., C.N.
 41. Dr. Atty Tri Juniarti, S.E., M.Si.
-

Sumber: Buku Panduan Universitas Pasundan, 2018

1.2 Laboratorium Penunjang Kegiatan Penelitian

Kegiatan penelitian sangat memerlukan dukungan dari berbagai sektor. Selain dukungan dari sektor sumber daya manusia, kegiatan penelitian juga memerlukan dukungan dari sektor fasilitas. Fasilitas penunjang yang ada di Universitas Pasundan dalam mendukung kegiatan penelitian telah tersedia di masing-masing fakultas sebagai berikut:

1. Fakultas Teknik

Fakultas teknik memiliki laboratorium yang tersebar di masing-masing Program Studi sesuai dengan kurikulum yang berlaku. Laboratorium ini juga sebagai penunjang dalam kegiatan penelitian, yaitu:

Tabel 3. Laboratorium Penunjang Kegiatan Penelitian

No	Program Studi	Laboratorium
1	Teknik Industri	<ol style="list-style-type: none"> 1. Laboratorium Komputer 2. Laboratorium Fisika Dasar 3. Laboratorium PSK & Ergonomi 4. Laboratorium Sistem Produksi 5. Laboratorium Statistik Industri 6. Laboratorium Menggambar Mesin 7. Laboratorium Perencanaan dan Peranc. Produk 8. Laboratorium Simulasi Industri 9. Laboratorium Perencanaan Pabrik



2	Teknologi Pangan	<ol style="list-style-type: none"> 1. Laboratorium Kimia Dasar 2. Laboratorium Kimia Analitik 3. Laboratorium Biokimia Pangan 4. Laboratorium Analisis Pangan 5. Laboratorium Mikrobiologi Pangan 6. Laboratorium Mesin dan Peralatan Industri Pangan 7. Laboratorium Uji Inderawi 8. Laboratorium Instrumentasi 9. Laboratorium Penelitian 10. Laboratorium Pengetahuan Bahan Pangan 11. Laboratorium Teknologi Pengolahan Pangan. 12. Laboratorium Komputer 13. Laboratorium Gambar Teknik
3	Teknik Mesin	<ol style="list-style-type: none"> 1. Laboratorium Gambar dan Perancangan 2. Laboratorium Proses Manufaktur 3. Laboratorium Fisika 4. Laboratorium Metrologi Industri 5. Laboratorium Pengukuran Teknik 6. Laboratorium Uji Prestasi Mesin 7. Laboratorium Teknik Produksi 8. Laboratorium CAD/CAM 9. Laboratorium Material Teknik 10. Laboratorium Perancangan & Elemen Mesin (studio) 11. Laboratorium Mekatronika
4	Teknik Informatika	<ol style="list-style-type: none"> 1. Laboratorium Informatika
5	Teknik Lingkungan	<ol style="list-style-type: none"> 1. Laboratorium Kualitas Air 2. Laboratorium Mikrobiologi Lingkungan 3. Laboratorium Buangan Padat
6	Teknik Perencanaan Wilayah dan Kota	<ol style="list-style-type: none"> 1. Studio Proses Planologi 2. Studio Perencanaan Transportasi 3. Studio Perencanaan Kota 4. Studio Tata Letak Perumahan 5. Studio Tata Letak Kawasan Khusus 6. Studio Perencanaan Wilayah

Sumber: Fakultas Teknik Universitas Pasundan, 2018

2. Fakultas Ilmu Seni dan Sastra

Fakultas Ilmu Seni dan Sastra memiliki laboratorium untuk Program Studi Seni Musik seperti gitar, set drum, gendang, piano dan alat-alat pendukung lainnya yang sesuai dengan kurikulum yang berlaku serta sebagai penunjang dalam kegiatan penelitian.

3. Fakultas Keguruan dan Ilmu Pendidikan

Fakultas Keguruan dan Ilmu Pendidikan memiliki laboratorium dalam mendukung kegiatan akademik dan penunjang dalam kegiatan penelitian seperti Laboratorium Komputer, Laboratorium Biologi dan Laboratorium Bahasa.



4. Fakultas Ekonomi dan Bisnis

Fakultas Ekonomi dan Bisnis memiliki laboratorium untuk mendukung fakultas dan program studi dalam pelaksanaan Tridharma Perguruan Tinggi. Laboratorium yang tersedia meliputi Laboratorium Komputer, Laboratorium Bahasa Inggris dan Laboratorium Program Studi.

5. Fakultas Ilmu Sosial dan Ilmu Politik

Fakultas Ilmu Sosial dan Ilmu Politik memiliki laboratorium untuk mendukung fakultas dan program studi dalam pelaksanaan Tridharma Perguruan Tinggi. Laboratorium yang tersedia untuk fakultas ada dua yaitu Laboratorium Bahasa dan Laboratorium Komputer. Dimasing-masing prodi terdapat laboratorium yang meliputi: Prodi Administrasi Negara yaitu Laboratorium Kebijakan Publik dan Kearsipan; Prodi Ilmu Komunikasi yaitu Laboratorium Radio, Fotografi dan Multimedia; Prodi Administrasi Bisnis yaitu Laboratorium Statistik dan Pajak; Prodi Ilmu Kesejahteraan Sosial yaitu Laboratorium Konseling dan Prodi Hubungan Internasional yaitu Laboratorium Hubungan Internasional.

6. Fakultas Hukum

Fakultas Hukum memiliki laboratorium untuk mendukung fakultas dan program studi dalam pelaksanaan Tridharma perguruan tinggi. Laboratorium yang tersedia meliputi Laboratorium Hukum, Laboratorium Bahasa, Laboratorium Clinical Legal Education (CLE), Laboratorium Biro Bantuan Hukum dan Laboratorium Multi Media Hukum.

II. Lembaga Penelitian

Catatan pelaksanaan kegiatan lembaga penelitian Universitas Pasundan merupakan unsur pelaksana di lingkungan perguruan tinggi yang mengkoordinasikan, memantau dan menilai pelaksana kegiatan penelitian yang diselenggarakan oleh Pusat Penelitian serta ikut mengusahakan dan mengendalikan administrasi sumber daya yang diperlukan.

Rencana dan operasional yang dilakukan Lembaga Penelitian adalah meningkatkan jumlah mutu dan fasilitas penelitian dosen pelatihan dan workshop penelitian, kegiatan penelitian dan penambahan fasilitas, peningkatan kinerja lembaga-lembaga penelitian merupakan pelatihan sistem informasi dan manajemen lemlit, pembuatan regulasi dalam meningkatkan kinerja lemlit, pengembangan pusat-pusat pengrajin dan penelitian (nasional dan internasional),



peningkatan penelitian unggulan, pengembangan penelitian yang bermutu dan berdaya saing, mengadakan forum komunikasi dan diskusi ilmiah dengan mengundang dosen tamu yang berpengalaman dalam penelitian.

Meningkatkan publikasi hasil penelitian dan karya ilmiah dosen, seperti memfasilitasi dosen untuk menjadi pemakalah di seminar. Memfasilitasi dosen untuk mempublikasikan hasil penelitian ke jurnal ilmiah. Peningkatan sumber dana penelitian seperti peningkatan jumlah dana mutu penelitian dasar, bidang kepakaran, peningkatan jumlah dan mutu penelitian yang didanai dari dalam negeri (pemerintah dan swasta), peningkatan jumlah dan mutu penelitian yang didanai dari dalam negeri. Peningkatan kerjasama penelitian dengan instansi lain (nasional dan internasional).

Terlaksana atau tidaknya program tersebut, sangat ditentukan oleh semangat dan kerja keras serta komitmen dan dukungan semua pihak. Lembaga penelitian hanya berperan dalam melaksanakan fungsinya, kalau mendapat dukungan dari kita semua.

Universitas Pasundan berkewajiban menyelenggarakan penelitian disamping melaksanakan pendidikan sebagaimana diamanahkan oleh Undang-Undang Nomor 20 Tahun 2003 tentang Sistem Pendidikan Nasional Pasal 20. Sejalan dengan kewajiban tersebut, Undang-Undang Nomor 12 Tahun 2012 tentang Pendidikan Tinggi Pasal 45 menegaskan bahwa penelitian di perguruan tinggi diarahkan untuk mengembangkan ilmu pengetahuan dan teknologi, serta meningkatkan kesejahteraan masyarakat dan daya saing bangsa.

Pasal 1 Peraturan Menteri Riset, Teknologi dan Pendidikan Tinggi (Permenristekdikti) Republik Indonesia Nomor 44 tahun 2015 tentang Standar Nasional Pendidikan Tinggi juga telah menyebutkan bahwa Standar Nasional Pendidikan Tinggi adalah satuan standar yang meliputi Standar Nasional Pendidikan Tinggi ditambah dengan Standar Nasional Penelitian. Dalam pasal tersebut dijelaskan bahwa Standar Nasional Penelitian dan Pengabdian Masyarakat adalah kriteria minimal tentang sistem penelitian dan pengabdian kepada masyarakat pada perguruan tinggi yang berlaku di seluruh wilayah hukum Negara Kesatuan Republik Indonesia.



Peraturan Presiden Nomor 13 Tahun 2015 tentang Kementerian Riset, Teknologi dan Pendidikan Tinggi yang disebutkan pada pasal 2 bahwa Kementerian Riset, Teknologi dan Pendidikan Tinggi mempunyai tugas menyelenggarakan urusan pemerintahan di bidang riset, teknologi dan pendidikan tinggi untuk membantu Presiden dalam menyelenggarakan pemerintahan negara. Dalam pelaksanaannya, Kementerian Riset, Teknologi dan Pendidikan telah menetapkan visi tahun 2015-2019 sebagai berikut: “Terwujudnya pendidikan tinggi yang bermutu serta kemampuan iptek dan inovasi untuk mendukung daya saing bangsa”. Pendidika tinggi yang bermutu dimaksudkan untuk menghasilkan lulusan yang berpengetahuan, terdidik dan terampil, sedangkan kemampuan Iptek dan inovasi dimaknai oleh keahlian SDM dan lembaga litbang serta perguruan tinggi dalam melaksanakan kegiatan penelitian, pengembangan dan penerapan iptek yang ditunjang oleh penguatan kelembagaan, sumber daya dan jaringan. Misi untuk mewujudkan visi tersebut di atas yaitu:

1. Meningkatkan akses, relevansi dan mutu pendidikan tinggi untuk menghasilkan SDM yang berkualitas.
2. Meningkatkan kemampuan iptek dan iovasi untuk meghasilkan nilai tambah produk inovasi.

Misi ini mencakup upaya menjawab permasalahan pembangunan iptek dan pendidikan tinggi periode 2015-2019 dalam segi pembelajaran dan kemahasiswaan, kelembagaan, sumber daya, riset dan pengembangan, dan penguatan inovasi. Peningkatan daya saing bangsa bermakna bahwa iptek dan pendidikan tinggi dapat memberikan kontribusi dalam penguatan perekonomian dan peningkatan kesejahteraan masyarakat yang ditunjukkan oleh keunggulan produk teknologi hasil litbang yang dihasilkan oleh Lembaga Penelitian.

Lembaga Penelitian Universitas Pasundan merupakan unsur pelaksana di lingkungan Perguruan Tinggi yang mengkoordinasikan, memantau dan menilai pelaksanaan kegiatan penelitian yang diselenggarakan oleh Pusat Penelitian di tingkat Fakultas, serta ikut mengusahakan dan mengendalikan administrasi sumber daya yang diperlukan. Visi dan Misi Lembaga Penelitian Universitas Pasundan mengacu pada visi dan misi Universitas Pasundan, yang menyatakan bahwa Lembaga Penelitian menjadi: “Menjadi Lembaga Penelitian yang



berstandar nasional berwawasan mutu internasional, mampu berperan aktif dalam pengembangan Iptek serta pembangunan bangsa yang berlandaskan pada nilai-nilai kesundaan dan ke-Islaman”, sedangkan Misi Lemlit:

1. Menjadikan Lembaga Penelitian sebagai pusat riset di bidang ilmu pengetahuan dan teknologi yang berkualitas.
2. Menghasilkan berbagai karya penelitian yang inovatif, bermanfaat dan mampu memecahkan masalah-masalah sosial pada tingkat lokal, nasional, dan internasional.
3. Memanfaatkan dan menerapkan hasil-hasil penelitian secara akademis, professional dan berbudaya.
4. Membangun kerjasama bidang penelitian dengan berbagai institusi pemerintah, swasta, perguruan tinggi, baik nasional maupun internasional.

2.1 Tugas Pokok dan Fungsi

Lembaga Penelitian didorong oleh Kementerian Riset, Teknologi dan Pendidikan Tinggi untuk menghasilkan inovasi yang mendatangkan manfaat langsung bagi masyarakat sebagaimana tertuang dalam Lampiran Permenristekdikti Nomor 13 Tahun 2015 menyatakan bahwa sasaran program dan indikator kinerja program yang berkaitan dengan luaran penelitian meliputi:

1. Meningkatnya kualitas pembelajaran dan kemahasiswaan pendidikan tinggi;
2. Meningkatnya kualitas kelembagaan Iptek dan Pendidikan tinggi;
3. Meningkatnya relevansi, kualitas dan kuantitas sumber daya iptek dan dikti;
4. Meningkatnya relevansi dan produktivitas riset dan pengembangan;
5. Menguatnya kapasitas inovasi.

Sesuai dengan amanah di atas, maka tujuan kegiatan di Lembaga Penelitian adalah sebagai berikut:

1. Menghasilkan penelitian sesuai dengan Permenristekdikti No. 44 Tahun 2015 tentang Standar Nasional Pendidikan Tinggi;
2. Menjamin pengembangan penelitian unggulan yang spesifik;
3. Meningkatkan kapasitas penelitian;
4. Mencapai dan meningkatkan mutu sesuai target dan relevansi hasil penelitian bagi masyarakat Indonesia, dan;



5. Meningkatkan diseminasi hasil penelitian dan perlindungan kekayaan intelektual secara nasional dan internasional.

Bentuk upaya agar tujuan dan standar penelitian dapat dicapai, Lembaga Penelitian bersama-sama dengan Pusat Penelitian di tingkat fakultas memfasilitasi para dosen dalam melaksanakan penelitian secara terprogram dan berkelanjutan. Selain itu, Lembaga Penelitian membangun kerja sama dengan berbagai lembaga mitra, baik di tingkat nasional maupun internasional. Di tingkat nasional, kerja sama dilakukan dengan lembaga pemerintah seperti kementerian/non kementerian, pemerintah daerah dan lembaga kemasyarakatan, serta terus mengembangkan kerja sama dengan perguruan tinggi Indonesia dengan lembaga riset internasional, asosiasi keilmuan dan lembaga pendidikan di berbagai negara.

Setiap perguruan tinggi diharapkan dapat mengelola penelitian yang memenuhi standar yang telah dijelaskan dalam Permenristekdikti Nomor 44 Tahun 2015 tentang Standar Nasional Pendidikan Tinggi terkait dengan ruang lingkup dan penjelasan Standar Nasional Penelitian sebagai berikut:

1. Standar hasil penelitian, yaitu mencakup kriteria minimal tentang: a) mutu hasil penelitian; b) diarahkan untuk mengembangkan ilmu pengetahuan dan teknologi, serta meningkatkan kesejahteraan masyarakat dan daya saing bangsa; c) semua luaran yang dihasilkan melalui kegiatan yang memenuhi kaidah dan metode ilmiah secara sistematis sesuai otonomi keilmuan dan budaya akademik; d) terpenuhinya capaian pembelajaran lulusan serta memenuhi ketentuan dan peraturan di perguruan tinggi; dan e) tidak bersifat rahasia, tidak mengganggu dan/atau tidak membahayakan kepentingan umum atau nasional wajib disebarluaskan dengan cara diseminarkan, dipublikasikan, dipatenkan, dan/atau cara lain yang dapat digunakan untuk menyampaikan hasil penelitian kepada masyarakat.
2. Standar isi penelitian, yaitu merupakan kriteria minimal yang meliputi: a) kedalaman dan keluasan materi penelitian dasar dan penelitian terapan; b) berorientasi pada luaran penelitian yang berupa penjelasan atau penemuan untuk mengantisipasi suatu gejala, fenomena, kaidah, model, atau postulat baru; c) orientasi pada luaran penelitian yang berupa inovasi serta pengembangan ilmu pengetahuan dan teknologi yang bermanfaat bagi



- masyarakat, dunia usaha, dan/atau industri; d) mencakup materi kajian khusus untuk kepentingan nasional; dan e) memuat prinsip-prinsip kemanfaatan, kemutahiran, dan mengantisipasi kebutuhan masa mendatang.
3. Standar proses penelitian, yaitu meliputi: a) kegiatan penelitian yang terdiri atas perencanaan, pelaksanaan, dan pelaporan; b) memenuhi kaidah dan metode ilmiah secara sistematis sesuai dengan otonomi keilmuan dan budaya akademik; c) mempertimbangkan standar mutu, keselamatan kerja, kesehatan, kenyamanan, serta keamanan peneliti, masyarakat, dan lingkungan; dan d) penelitian yang dilakukan oleh mahasiswa dalam rangka melaksanakan tugas akhir, skripsi, tesis, atau disertasi, selain harus memenuhi ketentuan dan juga harus mengarah pada terpenuhinya capaian pembelajaran lulusan serta memenuhi ketentuan dan peraturan di perguruan tinggi.
 4. Standar penilaian penelitian, yaitu merupakan kriteria minimal penilaian yang meliputi: a) proses dan hasil penelitian yang dilakukan secara terintegrasi dengan prinsip penilaian paling sedikit edukatif, objektif, akuntabel, dan transparan yang merupakan penilaian yang prosedur dan hasil penilaiannya dapat diakses oleh semua pemangku kepentingan; b) harus memperhatikan kesesuaian dengan standar hasil, standar isi, dan standar proses penelitian; dan c) penggunaan metode dan instrumen yang relevan, akuntabel, dan dapat mewakili ukuran ketercapaian kinerja proses dan pencapaian kinerja hasil penelitian dengan mengacu ketentuan dan peraturan di perguruan tinggi.
 5. Standar peneliti, merupakan kriteria minimal peneliti yang meliputi: a) kemampuan peneliti untuk melaksanakan penelitian; b) kemampuan tingkat penguasaan metode penelitian yang sesuai dengan bidang keilmuan, objek penelitian, serta tingkat kerumitan dan tingkat kedalaman penelitian yang ditentukan berdasarkan kualifikasi akademik dan hasil penelitian; dan c) menentukan kewenangan melaksanakan penelitian diatur dalam pedoman rinci yang dikeluarkan oleh Direktur Jenderal Penguatan Riset dan Pengembangan.



6. Standar sarana dan prasarana penelitian, merupakan kriteria minimal: a) sarana dan prasarana yang diperlukan untuk menunjang kebutuhan isi dan proses penelitian dalam rangka memenuhi hasil penelitian; b) sarana perguruan tinggi yang digunakan untuk memfasilitasi penelitian paling sedikit terkait dengan bidang ilmu program studi serta dapat dimanfaatkan juga untuk proses pembelajaran dan kegiatan pengabdian kepada masyarakat; dan c) memenuhi standar mutu, keselamatan kerja, kesehatan, kenyamanan, dan keamanan peneliti, masyarakat, dan lingkungan.
7. Standar pengelolaan penelitian, merupakan kriteria minimal tentang: a) perencanaan, pelaksanaan, pengendalian, pemantauan dan evaluasi, serta pelaporan kegiatan penelitian; dan b) pengelolaan penelitian sebagaimana dimaksud dilaksanakan oleh unit kerja dalam bentuk kelembagaan yang bertugas untuk mengelola penelitian seperti lembaga penelitian, lembaga penelitian dan pengabdian kepada masyarakat, atau bentuk lainnya yang sejenis sesuai dengan kebutuhan dan ketentuan perguruan tinggi.
8. Standar pendanaan dan pembiayaan penelitian, yaitu: a) kriteria minimal sumber dan mekanisme pendanaan dan pembiayaan penelitian yang berasal dana penelitian internal perguruan tinggi, pemerintah, kerja sama dengan lembaga lain baik di dalam maupun di luar negeri, atau dana dari masyarakat; b) digunakan untuk membiayai perencanaan penelitian, pelaksanaan penelitian, pengendalian penelitian, pemantauan dan evaluasi penelitian, pelaporan hasil penelitian, dan diseminasi hasil penelitian; c) dana pengelolaan penelitian wajib disediakan oleh perguruan tinggi digunakan untuk membiayai manajemen penelitian (seleksi usulan, pemantauan dan evaluasi, pelaporan penelitian, dan diseminasi hasil penelitian), peningkatan kapasitas peneliti, dan insentif publikasi ilmiah atau insentif Kekayaan Intelektual (KI); dan d) perguruan tinggi tidak dibenarkan untuk mengambil fee dari para peneliti.



2.2 Struktur Organisasi

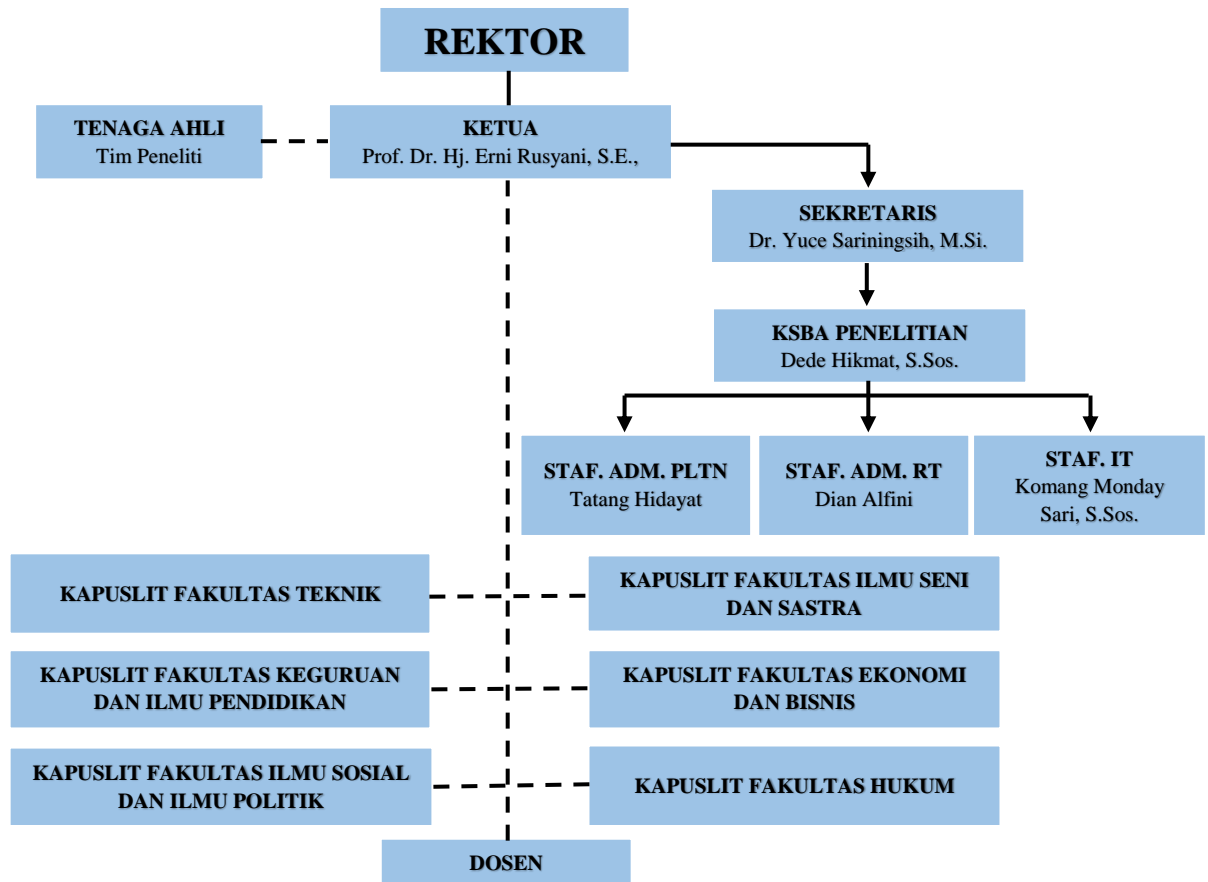

Gambar 1. Struktur Organisasi Lembaga Penelitian

Pusat penelitian (Puslit) adalah penyelenggara kegiatan penelitian di tingkat fakultas, dipimpin oleh Ketua Pusat Penelitian (KAPUSLIT). Berikut adalah daftar nama Kapuslit di masing-masing Fakultas:

Tabel 4. Daftar Nama Ketua Puslit Universitas Pasundan

No	Fakultas	Nama Ketua
1	Fakultas Teknik (FT)	Dr. Bambang Ariantara, M.T.
2	Fakultas Ilmu Seni dan Sastra (FISS)	Erik Rusmana, S.S., M.Hum.
3	Fakultas Ilmu Pendidikan dan Keguruan (FKIP)	Dr. Mia Nurkanti, M.Kes.
4	Fakultas Ekonomi dan Bisnis (FEB)	Bayu Indra Setia, SE., MSi.
5	Fakultas Ilmu Sosial dan Ilmu Politik (FISIP)	Dr. Abu Huraerah, M.Si.
6	Fakultas Hukum (FH)	Hesti Septianita, S.H., M.H.
7	Fakultas Kedokteran	dr. Sofa Rahmania, M.Kes.
8	Pascasarjana	Dr. H. Yusuf Arifin, S.Si. MM.

Sumber: Data Lembaga Penelitian Unpas, 2022

2.3 Kegiatan Penelitian

Kegiatan penelitian dilaksanakan oleh dosen Universitas Pasundan melalui dana penelitian. Dana penelitian yang diperoleh bersumber dari dana penelitian Direktorat Riset dan Pengabdian Masyarakat (DRPM) dan dana hibah Internal Universitas Pasundan.

2.3.1 Dana Penelitian DRPM

Dana penelitian Direktorat Riset dan Pengabdian Masyarakat (DRPM) tiga tahun terakhir yang diperoleh dosen Universitas Pasundan sebagai berikut:

Tabel 5. Dana Penelitian DRPM Tahun 2016

No	Kode SKIM	Status Usulan	Nama Ketua Peneliti	Judul Kegiatan	Fakultas	Besarnya Dana
1	Penelitian Fundamental	Baru	Dr. Anthon F. Susanto, SH.,M.Hum	Konstruksi Model Penelitian Hukum Transformatif-Partisipatoris: Kajian Fondasi Penelitian Kolaboratif dan Aplikasi Campuran (Mixed Method) dalam Penelitian Hukum.	Hukum	50.000.000
2	Penelitian Fundamental	Baru	Dr. H. Jaja Suteja, SE.,M.Si	Kepemilikan Institusional Kebijakan Hutang Dan kepemilikan Insider: Pengujian Teori Keagenan	Ekonomi	50.000.000
3	Penelitian Fundamental	Lanjutan	Drs. Ramlan, M.Sn.	Implementasi Pendidikan Budaya Dan Karakter Bangsa Pada Proses Pembelajaran Pendidikan Seni Tari Dan Drama (Studi Model Pembelajaran di Sekolah Dasar Khususnya Dalam Bidang Pendidikan Seni Tari dan Drama yang berorientasi pada Pendidikan Budaya dan Karakter Bangsa)	Ilmu Seni dan Sastra	60.000.000



4	Penelitian Fundamental	Lanjutan	Dr. Ir. Hj. Hasnelly, M.Sc.	Pengembangan model industri pangan Hijau dalam perspektif manajemen Kinerja perusahaan	Teknik	60.000.000
5	Penelitian Kerjasama Antar Perguruan Tinggi	Baru	Mimi Halimah, S.Pd., M.Si.	Pengembangan Rumah Kupu-Kupu Sebagai Media Pembelajaran Untuk Meningkatkan Mutu Lulusan Calon Guru Biologi	Keguruan Ilmu Pendidikan	75.000.000
6	Penelitian Disertasi Doktor	Baru	Ir. Sugiharto, MT	Instrumentasi Untuk Pengujian Frame Bogie Kereta Monorel Jenis Straddle	Teknik	46.000.000
7	Penelitian Dosen Pemula	Baru	In In Supianti, M.Pd	Pembelajaran Matematika Dengan Strategi Abduktif-Deduktif Untuk Meningkatkan Advanced Mathematical Thinking Mahasiswa	Pascasarjana	11.600.000
8	Penelitian Dosen Pemula	Baru	Maman Budiman, SH.,MH	Model Kebebasan Hakim Dalam Mengadili Perkara Tindak Pidana Korupsi	Hukum	11.600.000
9	Penelitian Kompetensi	Baru	Prof. Dr.Hj. R. Poppy Yaniawati, M.Pd.	Sistem Blended Learning: Pengembangan Kompetensi Profesional Dan Pedagogik Guru Matematika Dan Pengaruhnya Terhadap Hasil Belajar Siswa	Keguruan Ilmu Pendidikan	100.000.000
10	Penelitian Hibah Bersaing	Baru	Lili Mulyatna, ST., MT.	Pengembangan Reaktor Pengolahan Air Hujan untuk Air Minum Skala Rumah Tangga "Zeolika"	Teknik	50.000.000
11	Penelitian Hibah Bersaing	Baru	Ir. Farid Rizayana, MT.	Redesign Kendaraan Angkutan Kota Bandung	Teknik	50.000.000
12	Penelitian Hibah Bersaing	Baru	Hery Sonawan, Ir., MT.	Pengembangan sistem hibrid desalinasi dan	Teknik	50.000.000



pembangkitan daya						
13	Penelitian Hibah Bersaing	Baru	Evi Afiatun, Ir., MT.	Strategi Optimasi Sungai Cikapundung dan Sungai Cisangkuy sebagai Sumber Air Baku Instalasi Pengolahan Air Minum Badak Singa	Teknik	50.000.000
14	Penelitian Hibah Bersaing	Baru	Dr. Ir. Firmansyah, MT.	Analisis Resiko Bencana Multi Bahaya (Multi Hazard) di Kota Bukittinggi dan Arahan Mitigasinya	Teknik	50.000.000
15	Penelitian Hibah Bersaing	Baru	Ir. Gatot Santoso, MT.	Pengembangan Desain Mekanisme dan Prototyping Giant Umbrella (Studi kasus: Lahan Parkir Universitas Pasundan)	Teknik	50.000.000
16	Penelitian Hibah Bersaing	Baru	Ari Djatmiko, Ir, MT.	Kajian Perubahan Ruang Budaya Di Kawasan Perkotaan (Kasus : Kawasan Kuta, Bali)	Teknik	50.000.000
17	Penelitian Hibah Bersaing	Baru	Dr. Ir. Asep Dedi Sutrisno, MP	Optimalisasi Komposisi Ampas Tahu, Ampas Kecap, Bekatul, Dan Tepung Mocaf Pada Pembuatan Tepung Komposit Bergizi Sebagai Bahan Dasar Pengolahan Produk Pangan	Teknik	50.000.000
18	Penelitian Hibah Bersaing	Baru	R Djunaedy Sakam, Ir., MT.	Pengembangan Sistem smartRW untuk Deteksi dan Pencegahan Penyusupan di Perumahan	Teknik	50.000.000
19	Penelitian Hibah Bersaing	Baru	Agus Sentana, Ir., MT.	Rancang Bangun Mesin Pemasang Gallon Air Minum Ke Water Dispenser Untuk Kebutuhan Masyarakat Dalam Upaya Peningkatan Pemberdayaan Industri Kecil.	Teknik	50.000.000



20	Penelitian Hibah Bersaing	Baru	Dr. Tantan Widiantera, ST.,MT.	Pencarian senyawa kimia berkhasiat antidiabetes inhibitor α amilase, α glukosidase, β -lukosidase) in vitro pada kacang Koro (canavalia ensiformis)	Teknik	50.000.000
21	Penelitian Hibah Bersaing	Baru	Dr. Ir. Yudi Garnnida, MP	Optimalisasi Formulasi Cheese Spreadable Analogue Terhadap Sifat Organoleptik Dan Sifat Kimia Menggunakan Response Surface Methodology	Teknik	50.000.000
22	Penelitian Hibah Bersaing	Baru	Ir. Sumartini, MP	Kajian Kajian Peningkatan Kualitas Beras Merah Oryza Nivara) Instan	Teknik	50.000.000
23	Penelitian Hibah Bersaing	Baru	Dr. Iman Firmansyah, M.Sc	Perencanaan Faktor-Faktor Mix Marketing (Produk, Harga, Distribusi, Promosi) Dalam Upaya Meningkatkan Kinerja Pemasaran UKM Kain Sutera Di Jawa Barat	Teknik	50.000.000
24	Penelitian Hibah Bersaing	Baru	Drs.Zaenal Abidin. M.Ag.	Pengembangan Metode Proses Pembelajaran PAI Berbasis Nilai-Nilai Karakter Islami (Studi Kasus di Fakultas Teknik Universitas Pasundan Bandung)	Teknik	50.000.000
25	Penelitian Hibah Bersaing	Baru	Ir.Rizki Wahyuniardi.MT.	Monitoring Dan Evaluasi Ikm Tekstil Dan Produk Tekstil Di Jawa Barat	Teknik	50.000.000
26	Penelitian Hibah Bersaing	Baru	Anni Rochaeni, ST.,MT.	Optimasi Model Rute Sistem Pengangkutan Sampah Menggunakan Metoda Vrp – Algoritma Saving Di Kota Bandung	Teknik	50.000.000
27	Penelitian Hibah Bersaing	Lanjutan	Dr. Ir. Yusep Ikrawan.M	Inovasi Nilai Produk Dalam Meraih Keunggulan	Teknik	50.000.000



			.Sc	Kompetitif Produk Pangan Hijau Fungsional		
28	Penelitian Hibah Bersaing	Lanjutan	Dr. Ir. Hj. Tjutju Tarliah, MSIE	Kompetensi Inti Industri Daerah Kabupaten Majalengka	Teknik	50.000.000
29	Penelitian Hibah Bersaing	Lanjutan	Ir.Toto Ramadhan. MT.	Besan PHP, Framework Aplikasi Sebagai Alat Bantu Pembangunan Aplikasi WEB Berskala Besar.	Teknik	50.000.000
30	Penelitian Hibah Bersaing	Lanjutan	Ir. Herverly. MP	Roadmap Pengembangan Industri Mangga Gedong Gincu Di Wilayah Cirebon Yang Merupakan Bagian Kegiatan Tematik Kewilayahan Jawa Barat	Teknik	50.000.000
31	Penelitian Hibah Bersaing	Lanjutan	Drs. Yusuf Ibrahim, Mp.,M.Pd	Pengembangan Model Lks Berbasis Project Sceintific Untuk Meningkatkan Mutu Calon Guru Ipa Dalam Mengimplementasikan Kurikulum 2013	Keguruan Ilmu Pendidikan	50.000.000
32	Penelitian Hibah Bersaing	Lanjutan	Dr. Cartonon, S.Pd.,M.Pd.,MT	Upaya Peningkatan Kualitas Lulusan Pendidikan Calon Guru Biologi Melalui Pengembangan Model Asesmen Otentik Yang Menilai Keterampilan Pemecahan Masalah Dalam Kegiatan Praktek Lapang Terpadu	Keguruan Ilmu Pendidikan	50.000.000
33	Penelitian Hibah Bersaing	Lanjutan	Ririn Dwi Agustin, ST.,MT.	Pembangunan e-Jurnal Untuk Media Publikasi Karya Tulis Ilmiah di Fakultas Teknik Unpas	Teknik	50.000.000
34	Penelitian Hibah Bersaing	Lanjutan	Dr. Ir.Yusman Taufik.MP	Perbandingan air dengan daun teh dalam proses ekstraksi terhadap	Teknik	50.000.000



				karakteristik ekstrak daun black mulberry sebagai minuman fungsional		
35	Penelitian Hibah Bersaing	Lanjutan	Dr.Ir.H.De de Zainal Arief.M.Sc	Pemanfaatan Buah Pala (Myrstica Fragrans Houtt) Dalam Menghambat Pertumbuhan Mikroorganisme Pembusuk Daging	Teknik	50.000.000
36	Penelitian Hibah Bersaing	Lanjutan	Dr.Ir.Leony Lidya.MT.	Penyusunan Model Sistem Manajemen Pengetahuan Jaminan Kesehatan Nasional Untuk Penyakit Tuberkulosis	Teknik	50.000.000
37	Penelitian Hibah Bersaing	Lanjutan	Drs. Achdiat, M. Si	Model kebijakan untuk meningkatkan Laporan kematian dalam tertib Administrasi kependudukan dan catatan Sipil di kabupaten bandung barat	Ilmu Sosial dan Ilmu Politik	50.000.000
38	Penelitian Hibah Bersaing	Lanjutan	Deni Rusmaya, ST.,MT	Penjernihan Air Sungai Menggunakan Dedak Kulit Padi yang ditambahi Mikroorganisme Efektif	Teknik	50.000.000
39	Penelitian Hibah Bersaing	Lanjutan	Drs. Rosikin, M.Sn.,M.S n	Pelestarian dan pengembangan musik Ajeng pada iringan tari soja Dalam penyambutan penganten pesisir Karawang (Penelitian Kesenian Ajeng Kampung Buher Karang Pawitan Karawang)	Ilmu Seni dan Sastra	50.000.000
40	Penelitian Hibah Bersaing	Lanjutan	Dr.Ir.H.De di Lazuardi.D EA.	Rancang bangun prototip tabung Biogas dari material logam-komposit Serat alami untuk rumah tangga atau Kendaraan sebagai penunjang konversi	Teknik	50.000.000



				Energi dari BBM KE BBG		
41	Penelitian Hibah Bersaing	Lanjutan	Nurhasan, S.H., M.Hum.	Konstruksi Model Integrasi Industri Kecil Menengah (IKM) Kreatif Dan Telematika Dalam Penguatan Industri Manufaktur Untuk Meningkatkan Produktivitas Dan Daya Saing Industri Di Provinsi Jawa Barat	Hukum	50.000.000
42	Penelitian Hibah Bersaing	Lanjutan	Dr. Willy PranataWidjaja, Ir., M.Si.	Optimalisasi Pemakaian Koji dan Lama Fermentasi terhadap Karakteristik Tepung Sorgum termodifikasi	Teknik	50.000.000
43	Penelitian Hibah Bersaing	Lanjutan	Dr. Ayi Purbasari, ST.,MT.	Aplikasi berbasis Pendekatan Immune-Inspired Parallel Metaheuristic untuk Penyelesaian Vehicle Routing Problem (VRP)	Teknik	50.000.000
44	Penelitian Hibah Bersaing	Lanjutan	Dr. Ir. Muki Satya Permana, MT	Penerapan Metode Turbulence Flow Casting dalam Perbaikan Komponen-komponen Otomotif yang Terbuat dari Paduan Aluminium untuk Meningkatkan Keandalan dan Daya Saing	Teknik	50.000.000
45	Penelitian Hibah Bersaing	Lanjutan	Dr. H. Kunkun K. Harnadi, M. Pd.	Pengembangan model pembelajaran Kolaboratif dengan menggunakan Teknik penilaian portofolio untuk Meningkatkan keterampilan academic Writing mahasiswa	Ilmu Seni dan Sastra	50.000.000
46	Penelitian Hibah Bersaing	Lanjutan	Dra. Hj. Mia Nurkanti,	Pengembangan model pelatihan Penulisan karya	Keguruan Ilmu Pendidikan	50.000.000



			M.Kes.	ilmiah dalam upaya an Pembinaan profesionalisme guru Berkelanjutan		
47	Penelitian Hibah Bersaing	Lanjutan	Dr. Abu Huraerah, M.Si	Perlindungan Sosial Bidang Kesehatan bagi Masyarakat Miskin di Kota Bandung	Ilmu Sosial dan Ilmu Politik	50.000.000
48	Penelitian Unggulan Perguruan Tinggi	Baru	Dr. Ir. Leni Herliani, Afrianti, MS	Pengembangan Produk Minuman Buah Salak Varietas Bongkok Di Kabupaten Sumedang Sebagai Antidiabetik Secara in Vitro Dan in Vivo	Teknik	140.000.000
49	Kerjasama Luar Negeri Dan Publikasi Internasional	Lanjutan	Dr. Horas Julius, SE., M.Si	Preparing Textile Industry's Labor To Achieve KnowledgeSpillovers From Foreign Direct Investment Firms	Ekonomi	160.000.000
50	Kerjasama Luar Negeri Dan Publikasi Internasional	Lanjutan	Dr. Yonik Meilawati, Yustiani, ST.,MT	Modeling and information system of River water quality – case study Cikapundung river bandung	Teknik	160.000.000
Total						2.824.200.000

Sumber: Lembaga Penelitian, 2018

Tabel 6. Dana Penelitian DRPM Tahun 2017

No	Skim	Status Usulan	Nama	Judul Penelitian	Bidang Fokus	Besarnya Dana
1	Penelitian Produk Terapan	Baru	Aas Saraswati	Optimalisasi Penilaian Autentik Pada Perkuliahan Ipa Sebagai Upaya Mempersiapkan Calon Guru Sekolah Dasar Profesional Di Fkip Unpas Bandung.	Sosial Humaniora, Seni Budaya, Pendidikan Penelitian Lapangan Dalam Negeri (Kecil)	55.000.000
2	Penelitian Produk Terapan	Baru	Abu Huraerah	Model Sistem Inovasi Pelayanan Kesehatan Untuk Meningkatkan Kualitas Pelayanan Kesehatan Di Rumah Sakit	Kesehatan Dan Obat	50.000.000
3	Penelitian Produk	Lanjutan	Achdiat	Model Kebijakan Untuk Meningkatkan	Sosial Humaniora	59.000.000



	Terapan			Laporan Kematian Dalam Tertib Administrasi Kependudukan Dan Catatan Sipil Di Kabupaten Bandung Barat	, Seni Budaya, Pendidikan Penelitian Lapangan Dalam Negeri (Kecil)	
4	Penelitian Dosen Pemula	Baru	Angga Maulana	Analisis Kebutuhan Mahasiswa Sastra Inggris Dalam Komunikasi Lisan Berbahasa Inggris	Pendidikan Dan Seni Budaya	18.500.000
5	Penelitian Produk Terapan	Baru	Ani Setiani	Model Entrepreneurship Bagi Calon Guru Berbasis Praktik Pembelajaran Dalam Meningkatkan Kompetensi Profesional	Sosial Humaniora, Seni Budaya, Pendidikan Penelitian Lapangan Dalam Negeri (Kecil)	50.000.000
6	Penelitian Fundamental	Lanjutan	Anthon Freddy Susanto	Konstruksi Model Penelitian Hukum Transformatif-Partisipatoris: Kajian Fondasi Penelitian Kolaboratif Dan Aplikasi Campuran (Mixed Method) Dalam Penelitian Hukum.	Sosial Humaniora, Seni Budaya, Pendidikan Penelitian Lapangan Dalam Negeri (Kecil)	75.000.000
7	Penelitian Dosen Pemula	Baru	Ardi Gunardi	Sudahkah Mahasiswa S-1 Fakultas Ekonomi Melek Keuangan? Sebuah Kajian Empiris Menggunakan Model Multinomial Logit	Sosial Dan Humaniora	20.000.000
8	Penelitian Disertasi Doktor	Baru	Bambang Ariantara	Kaji Eksperimental Kinerja Sistem Manajemen Termal Baterai Kendaraan Listrik Menggunakan Pipa Kalor Pipih Berbentuk "L"	Energi Dan Energi Terbarukan	52.500.000
9	Penelitian Dosen Pemula	Baru	Bayu Indra Setia	Aktivitas Berbagi Pengetahuan Dalam Organisasi Pengelola Produk Unggulan Daerah	Sosial Dan Humaniora	17.500.000
10	Penelitian Disertasi	Baru	Beni Yusepa	Peningkatan Kemampuan Representasi Dan	Pendidikan Dan Seni Budaya	50.000.000



	Doktor			Abstraksi Matematis Serta Self Awareness Siswa Smp Melalui Cognitive Apprenticeship Instruction		
11	Penelitian Produk Terapan	Baru	Cartono	Pengembangan Soft Skills Mahasiswa Program Studi Biologi Fkip Universitas Pasundan Melalui Unit Kegiatan Mahasiswa (Ukm) Di Lingkungan Kampus Berbasis Kearifan Lokal Tatar Pasundan	Sosial Humaniora, Seni Budaya, Pendidikan Penelitian Lapangan Dalam Negeri (Kecil)	55.000.000
12	Penelitian Dosen Pemula	Baru	Catur Surya Permana	Model Penciptaan Karya Lagu Anak Berangkat Dari Nilai Tradisi	Pendidikan Dan Seni Budaya	15.000.000
13	Penelitian Dosen Pemula	Baru	Dahlia Fisher	Peningkatan Kemampuan Penalaran Matematik Mahasiswa Calon Guru Matematika Melalui Blended Learning Dengan Strategi Probing-Prompting	Pendidikan Dan Seni Budaya	20.000.000
14	Penelitian Produk Terapan	Baru	Darta	Pengembangan Kemampuan Representasi, Penalaran, Dan Self-Efficacy Matematis Melalui Pendekatan Saintifik Pada Mahasiswa Calon Guru	Sosial Humaniora, Seni Budaya, Pendidikan Penelitian Lapangan Dalam Negeri (Kecil)	57.500.000
15	Penelitian Produk Terapan	Baru	Dedi Lazuardi	Rancang Bangun Prototip Alat Ukur Untuk Mengukur Temperatur Dan Massa Jenis Bahan Bakar Di Kapal Tanker Yang Sudah Berlabuh (On The Spot)	Energi Dan Energi Terbarukan	57.500.000
16	Penelitian Disertasi Doktor	Baru	Delila Kania	Implementasi Undang-Undang Nomor 12 Tahun 2006 Tentang Kewarganegaraan Republik Indonesia	Sosial Dan Humaniora	50.500.000



				(Studi Normatif Pedagogi Pengembangan Kurikulum Dan Pembelajaran Pkn Di Universitas Pasundan Bandung)		
17	Penelitian Produk Terapan	Baru	Ellen Rusliati	Merancang Pengembangan Technopreneurship Usaha Mikro Dan Kecil Dengan Analisis Swot Dab Manajemen Fungsional Di Kabupaten Majalengka Jawa Barat	Pangan Dan Pertanian	57.500.000
18	Penelitian Produk Terapan	Baru	Endang Rostiana	Model Pengelolaan Keuangan Keluarga Dalam Memenuhi Kebutuhan Pangan, Pendidikan, Dan Kesehatan	Sosial Humaniora , Seni Budaya, Pendidikan Penelitian Lapangan Dalam Negeri (Kecil)	60.000.000
19	Penelitian Unggulan Perguruan Tinggi	Baru	Erni Rusyani	Penyusunan Indeks Etika Pelayanan Pendidikan Di Perguruan Tinggi	Sosial Humaniora , Seni Budaya, Pendidikan Penelitian Lapangan Dalam Negeri (Kecil)	125.000.000
20	Penelitian Dosen Pemula	Baru	Feby Inggriyani	Pengaruh Efikasi Diri Dan Berpikir Kritis Terhadap Kemampuan Menulis Narasi Siswa Kelas V Di Sdn Kecamatan Lengkong Kota Bandung	Pendidikan Dan Seni Budaya	20.000.000
21	Penelitian Dosen Pemula	Baru	Firdaus Arifin	Konstruksi Model Pendidikan Hukum Dalam Mewujudkan Siswa Sadar Hukum	Sosial Dan Humaniora	20.000.000
22	Penelitian Dosen Pemula	Baru	Gugum Mukdas Sudarjah	Analisis Kelayakan Finansial Dan Ekonomi Konversi Angkutan Kota Terhadap Bis Trans Metro Bandung	Transportasi	20.000.000



23	Penelitian Unggulan Perguruan Tinggi	Baru	Hasnelly	Kajian Aplikasi Pengembangan Model Produksi Industri Hijau Bagi Masyarakat Di Indonesia	Pangan Dan Pertanian	150.000.000
24	Penelitian Produk Terapan	Baru	Hervelly	Penggunaan Koji Bacillus Subtilis Dan Aspergillus Oryzae Serta Variasi Waktu Fermentasi Pada Produksi Tepung Ubi Jalar	Pangan Dan Pertanian	57.500.000
25	Penelitian Disertasi Doktor	Baru	Ifa Ratifah	Implikasi Akuntansi Berbasis Akrual Di Pemerintah Daerah	Sosial Dan Humaniora	50.000.000
26	Penelitian Produk Terapan	Baru	Imas Sumiati	Pengaruh Desain Organisasi Terhadap Kinerja Di Dinas Ukm Dan Perindustrian Perdagangan Kota Bandung	Sosial Humaniora, Seni Budaya, Pendidikan Penelitian Lapangan Dalam Negeri (Kecil)	50.000.000
27	Penelitian Dosen Pemula	Baru	In In Supianti	Penerapan Problem Based Learning Untuk Meningkatkan Kemampuan Berpikir Kreatif Matematis Dan Kemandirian Belajar Mahasiswa Ditinjau Dari Gender	Pendidikan Dan Seni Budaya	20.000.000
28	Penelitian Dosen Pemula	Baru	Iwan Setia Kurniawan	Pengembangan Model Pembelajaran Biologi Berorientasi Etnopedagogi Pada Mahasiswa Calon Guru	Pendidikan Dan Seni Budaya	20.000.000
29	Penelitian Fundamental	Lanjutan	Jaja Suteja	Kepemilikan Institusional Kebijakan Hutang Dan kepemilikan Insider: Pengujian Teori Keagenan	Material Maju	75.000.000
30	Penelitian Fundamental	Baru	Juanim	Manajemen Kreatif Kepemimpinan Dan Komitmen Masyarakat Dalam Mengembangkan Identitas Dan Citra Kota	Sosial Humaniora, Seni Budaya, Pendidikan Desk Study Dalam Negeri	80.000.000



31	Penelitian Kerjasama Antar Perguruan Tinggi	Lanjutan	Mimi Halimah	Pengembangan Rumah Kupu-Kupu Sebagai Media Pembelajaran Untuk Meningkatkan Mutu Lulusan Calon Guru Biologi	Sosial Humaniora, Seni Budaya, Pendidikan Desk Study Dalam Negeri	100.000.000
32	Penelitian Produk Terapan	Baru	Muki Satya Permana	Pengembangan Metode Proses Manufaktur Dan Pemilihan Material Ladam & Paku Untuk Kuda Pacu Dan Ketangkasan Berkuda	Transportasi	72.500.000
33	Penelitian Berbasis Kompetensi	Lanjutan	R Poppy Yaniawati	Sistem Blended Learning: Pengembangan Kompetensi Profesional Dan Pedagogik Guru Matematika Dan Pengaruhnya Terhadap Hasil Belajar Siswa	Sosial Humaniora, Seni Budaya, Pendidikan Penelitian Lapangan Dalam Negeri (Kecil)	149.968.000
34	Penelitian Produk Terapan	Baru	Rachmad Hartono	Rancang Bangun Mesin Router Nc Untuk Kebutuhan Proses Kriya Seni Kayu	Sosial Humaniora, Seni Budaya, Pendidikan Penelitian Lapangan Dalam Negeri (Kecil)	55.000.000
35	Penelitian Produk Terapan	Baru	Ramlan	Pembelajaran Tematik Matematika Dengan Seni Budaya Untuk Membentuk Karakter (Penelitian Tindakan Terhadap Peserta Didik Di Sekolah Dasar)	Sosial Humaniora, Seni Budaya, Pendidikan Penelitian Lapangan Dalam Negeri (Kecil)	50.000.000
36	Penelitian Produk Terapan	Baru	Rd Ruyani	Model Kebijakan Lingkungan Yang Holistik Bagi Upaya Normalisasi Sungai Citarum	Sosial Humaniora, Seni Budaya, Pendidikan Penelitian Lapangan Dalam Negeri (Kecil)	55.000.000



37	Penelitian Dosen Pemula	Baru	Ridwan	Pengembangan Ekonomi Kreatif Berbasis Kearifan Lokal (Kesenian Tradisional Musik Songah).	Pendidikan Dan Seni Budaya	16.500.000
38	Penelitian Dosen Pemula	Baru	Setyo Budiutomo	Pengaruh Akuntansi Berbasis Etap Terhadap Kualitas Laporan Keuangan Umkm	Teknologi Informasi Dan Komunikasi	15.000.000
39	Penelitian Produk Terapan	Lanjutan	Tantan Widiantara	Pencarian Senyawa Kimia Berkhasiat Antidiabetes Inhibitor A-Amilase, A-Glukosidase, B-Lukosidase) In Vitro Pada Kacang Koro (Canavalia Ensiformis)	Pangan Dan Pertanian	70.000.000
40	Penelitian Dosen Pemula	Baru	Taufik Rahman	Pengaruh Pembelajaran Berbasis Penemuan Terbimbing Terhadap Peningkatan Kemampuan Penalaran Matematis	Pendidikan Dan Seni Budaya	15.000.000
41	Penelitian Dosen Pemula	Baru	Taufiqulloh Dahlan	Pengaruh Pendekatan Open-Ended Terhadap Kemampuan Berpikir Kreatif Matematis Mahasiswa Pgsd	Pendidikan Dan Seni Budaya	20.000.000
42	Penelitian Produk Terapan	Baru	Titin Nurhayatin	Pengembangan Bahan Ajar Bahasa Indonesia Berbasis E-Comics Portable Sebagai Alternatif Pemilihan Materi Ajar Untuk Siswa Sltip	Sosial Humaniora, Seni Budaya, Pendidikan Penelitian Lapangan Dalam Negeri (Kecil)	62.500.000
43	Penelitian Produk Terapan	Baru	Tjutju Tarlih Dimiyati	Strategi Dan Rencana Bisnis Pemanfaatan Limbah Tanaman Jagung Di Kabupaten Majalengka	Pangan Dan Pertanian	60.000.000
44	Penelitian Produk Terapan	Baru	Tuti Rastuti	Penyelesaian Sengketa Bisnis Piramid Melalui Model Pendekatan Tanggungjawab Hukum Konvergensi Dalam Rangka	Sosial Humaniora, Seni Budaya, Pendidikan Penelitian Lapangan	61.500.000



				Pembaharuan Hukum Perjanjian	Dalam Negeri (Kecil)	
45	Penelitian Produk Terapan	Baru	Willy Pranata Widjaja	Optimalisasi Produksi Minuman Fungsional Jelly Drink Ikan Lele (Clarias Sp.)	Pangan Dan Pertanian	65.000.000
46	Penelitian Produk Terapan	Baru	Yanti Purwanti	Peningkatan Daya Saing Pasar Tradisional Di Kota Bandung	Sosial Humaniora, Seni Budaya, Pendidikan Penelitian Lapangan Dalam Negeri (Kecil)	52.500.000
47	Penelitian Produk Terapan	Baru	Yaya Mulyana	Model Kebijakan Pemerintah Daerah Dalam Pengembangan Pariwisata Di Cianjur Selatan Kabupaten Cianjur	Sosial Humaniora, Seni Budaya, Pendidikan Penelitian Lapangan Dalam Negeri (Kecil)	50.000.000
48	Penelitian Unggulan Perguruan Tinggi	Baru	Yonik Meilawati Yustiani	Parameter Pemengaruh Nilai Laju Deoksigenasi Air Sungai Urban Dalam Rangkaian Proses Self Purification	Kesehatan Dan Obat	150.000.000
49	Penelitian Produk Terapan	Lanjutan	Yudi Garnida	Optimalisasi Formulasi Cheese Spreadable Analogue Terhadap Sifat Organoleptik Dan Sifat Kimia Menggunakan Response Surface Methodology	Pangan Dan Pertanian	70.000.000
50	Penelitian Produk Terapan	Lanjutan	Yusep Ikrawan	Inovasi Nilai Produk Dalam Meraih Keunggulan Kompetitif Produk Pangan Hijau Fungsional	Pangan Dan Pertanian	66.000.000
51	Penelitian Produk Terapan	Baru	Yusman Taufik	Optimalisasi Formulasi Minuman Fungsional Black Mulberry (Morus Nigra) Dengan Design Ekspert Metode D-Optimal Terhadap	Pangan Dan Pertanian	65.000.000



				Sifat Kimia, Fisika Dan Organoleptik		
52	Penelitian Produk Terapan	Lanjutan	Yusuf Ibrahim	Pengembangan Model Lks Berbasis Project Sceintific Untuk Meningkatkan Mutu Calon Guru Ipa Dalam Mengimplementasik an Kurikulum 2013	Sosial Humaniora , Seni Budaya, Pendidikan Penelitian Lapangan Dalam Negeri (Kecil)	58.000.000
Total						2.887.468.000

Sumber: Lembaga Penelitian, 2018

Tabel 7. Dana Penelitian DRPM Tahun 2018

No	S k i m	Status Usulan	Nama Ketua	Judul Penelitian	Besarnya Dana
1	Penelitian Terapan Unggulan Perguruan Tinggi	Lanjutan	Dr. Ir. Hasnelly, M.Sc	Kajian Aplikasi Pengembangan Model Produksi Industri Hijau Bagi Masyarakat Di Indonesia	130.000.000
2	Penelitian Terapan Unggulan Perguruan Tinggi	Lanjutan	Dr. Yonik Meilawati Yustiani, S.T, M.T	Parameter Pemengaruh Nilai Laju Deoksigenasi Air Sungai Urban Dalam Rangkaian Proses Self Purification	130.000.000
3	Penelitian Dasar Unggulan Perguruan Tinggi	Lanjutan	Dr. Erni Rusyani, S.E., M.M.	Penyusunan Indeks Etika Pelayanan Pendidikan Di Perguruan Tinggi	140.625.000
4	Penelitian Dasar Unggulan Perguruan Tinggi	Lanjutan	Dr. Juanim, S.E., M.Si	Manajemen Kreatif Kepemimpinan Dan Komitmen Masyarakat Dalam Mengembangkan Identitas Dan Citra Kota	127.500.000
5	Penelitian Strategis Nasional Institusi	Lanjutan	Willy Pranata Widjaja, S.T, M.Si, Ph.D	Optimalisi Produksi Minuman Fungsional Jelly Drink Ikan Lele (Clarias Sp.)	72.000.000
6	Penelitian Strategis Nasional Institusi	Lanjutan	Dr. Tantan Widiantara, S.T, M.T	Pencarian Senyawa Kimia Berkhasiat Antidiabetes Inhibitor A-Amilase, A- Glukosidase, B- Lukosidase) In Vitro Pada Kacang Koro (Canavalia Ensiformis)	74.500.000
7	Penelitian Strategis Nasional Institusi	Lanjutan	Dr. Ir. Yusman Taufik, Mp	"Optimalisasi Formulasi Minuman Fungsional Black Mulberry (Morus Nigra) Dengan Design Ekspert Metode D- Optimal Terhadap Sifat	70.000.000



				Kimia, Fisika Dan Organoleptik"	
8	Penelitian Strategis Nasional Institusi	Lanjutan	Ir. Hervelly, M.P	Penggunaan Koji Bacillus Subtilis Dan Aspergillus Oryzae Serta Variasi Waktu Fermentasi Pada Produksi Tepung Ubi Jalar	50.500.000
9	Penelitian Strategis Nasional Institusi	Lanjutan	Dr. Ir. Tjutju Tarliah Dimiyati, Msie	Strategi Dan Rencana Bisnis Pemanfaatan Limbah Tanaman Jagung Di Kabupaten Majalengka	74.000.000
10	Penelitian Strategis Nasional Institusi	Lanjutan	Dr. Ir. Dedi Lazuardi, Dea	Rancang Bangun Prototip Alat Ukur Untuk Mengukur Temperatur Dan Massa Jenis Bahan Bakar Di Kapal Tanker Yang Sudah Berlabuh (On The Spot)	52.500.000
11	Penelitian Strategis Nasional Institusi	Lanjutan	Ir. Rachmad Hartono, M.T	Rancang Bangun Mesin Router Nc Untuk Kebutuhan Proses Kriya Seni Kayu	55.000.000
12	Penelitian Strategis Nasional Institusi	Lanjutan	Dr. Ir. Muki Satya Permana, M.T	Pengembangan Metode Proses Manufaktur Dan Pemilihan Material Ladam & Paku Untuk Kuda Pacu Dan Ketangkasan Berkuda	71.000.000
13	Penelitian Strategis Nasional Institusi	Lanjutan	Dra. Aas Saraswati, M.Pd	Optimalisasi Penilaian Autentik Pada Perkuliahan Ipa Sebagai Upaya Mempersiapkan Calon Guru Sekolah Dasar Profesional Di Fkip Unpas Bandung.	70.000.000
14	Penelitian Strategis Nasional Institusi	Lanjutan	Dr. Dra. Titin Nurhayatin, M.Pd	"Pengembangan Bahan Ajar Bahasa Indonesia Berbasis E-Comics Portable Sebagai Alternatif Pemilihan Materi Ajar Untuk Siswa Sltip"	70.000.000
15	Penelitian Strategis Nasional Institusi	Lanjutan	Tuti Rastuti, S.H., M.H	Penyelesaian Sengketa Bisnis Piramid Melalui Model Pendekatan Tanggungjawab Hukum Konvergensi Dalam Rangka Pembaharuan Hukum Perjanjian	70.000.000
16	Penelitian Strategis Nasional Institusi	Lanjutan	Dra. Ani Setiani, M.Pd	Model Enterpreneurship Bagi Calon Guru Berbasis Praktik Pembelajaran Dalam Meningkatkan Kompetensi Profesional	59.000.000



17	Penelitian Strategis Nasional Institusi	Lanjutan	Dr. Cartonon, S.Pd, M.T, M.Pd	Pengembangan Soft Skills Mahasiswa Program Studi Biologi Fkip Universitas Pasundan Melalui Unit Kegiatan Mahasiswa (Ukm) Di Lingkungan Kampus Berbasis Kearifan Lokal Tatar Pasundan	70.000.000
18	Penelitian Strategis Nasional Institusi	Lanjutan	Darta, S.Pd, M.Pd	Pengembangan Kemampuan Representasi, Penalaran, Dan Self-Efficacy Matematis Melalui Pendekatan Saintifik Pada Mahasiswa Calon Guru	70.000.000
19	Penelitian Strategis Nasional Institusi	Lanjutan	Endang Rostiana, S.E., M.T	Model Pengelolaan Keuangan Keluarga Dalam Memenuhi Kebutuhan Pangan, Pendidikan, Dan Kesehatan	70.000.000
20	Penelitian Strategis Nasional Institusi	Lanjutan	Dr. Drs. Yaya Mulyana, M.Si	Model Kebijakan Pemerintah Daerah Daalam Pengembangan Pariwisata Di Cianjur Selatan Kabupaten Cianjur	70.000.000
21	Penelitian Strategis Nasional Institusi	Lanjutan	Rd. Ruyani, S.Sos, M.Si	Model Kebijakan Lingkungan Yang Holistik Bagi Upaya Normalisasi Sungai Citarum	60.000.000
22	Penelitian Strategis Nasional Institusi	Lanjutan	Dr. Dra. Imas Sumiati, M.Si	Pengaruh Desain Organisasi Terhadap Kinerja Di Dinas Ukm Dan Perindustrian Perdagangan Kota Bandung	70.000.000
23	Penelitian Strategis Nasional Institusi	Lanjutan	Yanti Purwanti, S.Sos, M.Si	"Peningkatan Daya Saing Pasar Tradisional Di Kota Bandung"	62.500.000
24	Penelitian Strategis Nasional Institusi	Lanjutan	Dr. Drs. Abu Huraerah, M.Si	Model Sistem Inovasi Pelayanan Kesehatan Untuk Meningkatkan Kualitas Pelayanan Kesehatan Di Rumah Sakit	50.000.000
25	Penelitian Strategis Nasional Institusi	Lanjutan	Dr. Ellen Rusliati, S.E.	Merancang Pengembangan Technopreneurship Usaha Mikro Dan Kecil Dengan Analisis Swot Dab Manajemen Fungsional Di Kabupaten Majalengka Jawa Barat	70.000.000



26	Penelitian Strategis Nasional Institusi	Lanjutan	Drs. Ramlan, M.Sn	"Pembelajaran Tematik Matematika Dengan Seni Budaya Untuk Membentuk Karakter (Penelitian Tindakan Terhadap Peserta Didik Di Sekolah Dasar)"	70.000.000
27	Penelitian Berbasis Kompetensi	Lanjutan	Prof. Dr. Dra. R. Poppy Yaniawati, M.Pd	Sistem Blended Learning: Pengembangan Kompetensi Profesional Dan Pedagogik Guru Matematika Dan Pengaruhnya Terhadap Hasil Belajar Siswa	147.000.000
28	Penelitian Kerja Sama Luar Negeri	Baru	Dr. Horas Djulius, S.E.	The Development Of Creative Industries In Bandung From The Perspective Of Community Empowerment, Business And Regional Economy	172.500.000
29	Penelitian Strategis Nasional Institusi	Baru	Prof. Dr. Ir. Wisnu Cahyadi, M.Si	"Pemanfaatan Pangan Lokal Terfortifikasizat Gizimikro Untuk Peningkatan Ketahanan Pangan Dan Ekonomi Daerah"	140.000.000
30	Penelitian Berbasis Kompetensi	Baru	Dr. Tete Saepudin, S.E., M.Si	Pengembangan Program Listrik Perdesaan (Lisdes) Dalam Meningkatkan Indeks Pembangunan Manusia (Ipm) Di Kabupaten Majalengka (Studi Kasus Masyarakat Miskin)	107.500.000
31	Penelitian Terapan Unggulan Perguruan Tinggi	Baru	Nurhasan, S.H., M.Hum	"Konstruksi Model Integrasi Sistem Ketahanan Pangan Dan Kedaulatan Pangan Untuk Mewujudkan Swasembada Pangan Berkelanjutan Di Provinsi Jawa Barat"	63.000.000
32	Penelitian Terapan Unggulan Perguruan Tinggi	Baru	Ir. Rizki Wahyuniardi, M.T	Pengembangan Sistem Informasi Berbasis Web Untuk Monitoring Dan Evaluasi Ikm Tekstil Dan Produk Tekstil Di Kab. Bandung Dan Kab. Bandung Barat	50.000.000
33	Penelitian Terapan Unggulan Perguruan Tinggi	Baru	Dr. Evi Afiatun, S.T, M.T	Pengembangan Alat Elektrokoagulasi Skala Pilot Untuk Menyisihkan Kekeruhan Air Sungai Sebagai Air Baku Air Minum	120.000.000



34	Penelitian Terapan Unggulan Perguruan Tinggi	Baru	Dr. Ir. Anni Rochaeni, M.T	Otomatisasi Komposter Sampah Skala Rumah Tangga	95.000.000
35	Penelitian Dasar Unggulan Perguruan Tinggi	Baru	Dr. Ririn Dwi Agustin, S.T, M.T	"Pembangunan Model Minigame Untuk Membelajarkan Ranah Kognitif, Afektif, Psikomotorik (Dalam Konteks Pembangunan Authoring Tools Untuk Serious Game For Learning – Modul Microstrategy)"	60.025.000
36	Penelitian Dasar Unggulan Perguruan Tinggi	Baru	Hary Pradiko, S.T, M.T	Daur Ulang Air Bekas Cucian Kendaraan Menggunakan Reaktor Konfigurasi Filter Zeolit Termodifikasi Dan Karbon Aktif	73.500.000
37	Penelitian Dasar Unggulan Perguruan Tinggi	Baru	Dr. Ir. Yogi Yogaswara, M.T	Penggunaan Berbagai Metoda Vehicle Routing Problems (Vrp) Dalam Penentuan Rute Pengangkutan Sampah Di Kota Bandung	64.750.000
38	Penelitian Dasar Unggulan Perguruan Tinggi	Baru	Ir. Ari Djatmiko, M.T	Kajian Perubahan Dan Kebertahanan Ruang Kawasan Pusat Kota Bandung	63.560.000
39	Penelitian Dasar Unggulan Perguruan Tinggi	Baru	Dr. Anthon Freddy Susanto, S.H., M.Hum	Pendidikan Hukum Klinis (Clinical Legal Education) Berbasis Etika-Budaya Sunda Yang Religius Kosmik Sebagai Alternatif Model Penguatan Sumber Daya Calon Penegak Hukum Di Perguruan Tinggi	72.100.000
40	Penelitian Dasar Unggulan Perguruan Tinggi	Baru	Dr. Dra. Rd. Panca Pertiwi Hidayati, M.Pd	Parameter Penguatan Karakter Melalui Optimalisasi Gerakan Literasi Sekolah Berorientasi Analisis Wacana Kritis Di Smk Kota Dan Kabupaten Bandung Provinsi Jawa Barat	74.375.000
41	Penelitian Dasar Unggulan Perguruan Tinggi	Baru	Dr. Jaja Suteja, S.E., M.Si	Krisis Yunani, Co-Integration, Dan Contagion Effect Pasar Saham Syariah Di Lima Negara Asean: Apakah Ada Masalah Untuk Investor?	84.000.000



42	Penelitian Dasar Unggulan Perguruan Tinggi	Baru	Dr. Yuce Sariningsih, M.Si	Model Pemberdayaan E-Warong Kelompok Usaha Bersama (Kube) Berbasis Pola Kemitraan Di Jawa Barat	75.250.000
43	Penelitian Disertasi Doktor	Baru	Putri Mety Zalynda, St., Mt	Pengembangan Model Pengambilan Keputusan Evaluasi Performansi Untuk Pengembangan Strategic Supplier	52.685.000
44	Penelitian Disertasi Doktor	Baru	Ir. Widiyanti Kwintarini Mt	Pengembangan Pemodelan Kesalahan Geometrik Pada Mesin Perkakas Cnc Milling Vertikal Tiga-Sumbu Untuk Perbaikan Mesin Perkakas	53.150.000
45	Penelitian Disertasi Doktor	Baru	Nenden Mutiara Sari, S.Pd., M.Pd	Peningkatan Kemampuan Pemecahan Masalah, Intuisi Dan Kesadaran Matematis Siswa Smp Melalui Pengembangan Model Pembelajaran Snow Cube Throwing Berbasis Eksplorasi.	42.500.000
46	Penelitian Pasca Doktor	Baru	Dr. Ayi Purbasari, St., Mt.	Immune-Inspired Optimization Model Untuk Winner Determination Problem Pada Spectrum Frequency Combinatorial Auction	175.000.000
47	Insinas	Baru	Dr. Evi Afiatun, S.T, M.T	Penerapan Alat Elektrokoagulasi Mobile Sebagai Upaya Tanggap Darurat Di Lokasi Bencana Hidrometeorologi	255.000.000
Total					4.020.020.000

Sumber: Lembaga Penelitian, 2018

Tabel 8. Dana Penelitian DRPM Tahun 2019

No	S k i m	Status Usulan	Nama Ketua	Judul Penelitian	Besarnya Dana
1	Penelitian Terapan	Usulan Baru	Ellen Rusliati	Merancang Pengembangan Technopreneurship Usaha Mikro Dan Kecil Dengan Analisis SWOT Dab Manajemen Fungsional Di Kabupaten Majalengka Jawa Barat	77,519,500
2	Penelitian Dasar	Usulan Baru	Horas Djulius	The Development Of Creative Industries In Bandung From The Perspective Of Community Empowerment, Business And Regional Economy	127,145,000



3	Penelitian Dasar Unggulan Perguruan Tinggi	Usulan Baru	Erni Rusyani	Penyusunan Indeks Etika Pelayanan Pendidikan Di Perguruan Tinggi	144,175,000
4	Penelitian Terapan	Usulan Baru	Tuti Rastuti	Penyelesaian Sengketa Bisnis Piramid Melalui Model Pendekatan Tanggungjawab Hukum Konvergensi Dalam Rangka Pembaharuan Hukum Perjanjian	71,450,000
5	Penelitian Terapan Unggulan Perguruan Tinggi	Usulan Baru	Nurhasan	Konstruksi Model Integrasi Sistem Ketahanan Pangan Dan Kedaulatan Pangan Untuk Mewujudkan Swasembada Pangan Berkelanjutan Di Provinsi Jawa Barat	85,500,000
6	Penelitian Dasar Unggulan Perguruan Tinggi	Usulan Baru	Anthon Freddy Susanto	Pendidikan Hukum Klinis (Clinical Legal Education) Berbasis Etika-Budaya Sunda Yang Religius Kosmik Sebagai Alternatif Model Penguatan Sumber Daya Calon Penegak Hukum Di Perguruan Tinggi	98,523,880
7	Penelitian Terapan	Usulan Baru	Titin Nurhayatin	Pengembangan Bahan Ajar Bahasa Indonesia Berbasis E-Comics Portable Sebagai Alternatif Pemilihan Materi Ajar Untuk Siswa Sltip	96,250,000
8	Penelitian Terapan	Usulan Baru	Aas Saraswati	Optimalisasi Penilaian Autentik Pada Perkuliahan IPA Sebagai Upaya Mempersiapkan Calon Guru Sekolah Dasar Profesional Di FKIP UNPAS Bandung.	89,025,000
9	Penelitian Terapan	Usulan Baru	Cartono	Pengembangan Soft Skills Mahasiswa Program Studi Biologi FKIP Universitas Pasundan Melalui Unit Kegiatan Mahasiswa (UKM) Di Lingkungan Kampus Berbasis Kearifan Lokal Tatar Pasundan	84,700,000
10	Penelitian Terapan	Usulan Baru	Ani Setiani	Model Enterpreneurship Bagi Calon Guru Berbasis Praktik Pembelajaran Dalam Meningkatkan Kompetensi Profesional	73,036,000
11	Penelitian	Usulan	Darta	Pengembangan	50,155,000



	Terapan	Baru		Kemampuan Representasi, Penalaran, Dan Self-Efficacy Matematis Melalui Pendekatan Saintifik Pada Mahasiswa Calon Guru	
12	Penelitian Terapan	Usulan Baru	Ramlan	Pembelajaran Tematik Matematika Dengan Seni Budaya Untuk Membentuk Karakter (Penelitian Tindakan Terhadap Peserta Didik Di Sekolah Dasar)	104,730,000
13	Penelitian Terapan Unggulan Perguruan Tinggi	Usulan Baru	R Poppy Yaniawati	Mobile Blended Learning Dalam Pendidikan 4.0 Untuk Mengembangkan Kompetensi Profesional Guru Dan Dampaknya Terhadap High Order Thinking Skill (HOTS) Siswa	288,837,000
14	Penelitian Pasca Doktor	Usulan Baru	Ayi Purbasari	Immune-Inspired Optimization Model Untuk Winner Determination Problem Pada Spectrum Frequency Combinatorial Auction	176,600,000
15	Penelitian Terapan	Usulan Baru	Imas Sumiati	Pengaruh Desain Organisasi Terhadap Kinerja Di Dinas UKM Dan Perindustrian Perdagangan Kota Bandung	180,580,000
16	Penelitian Terapan	Usulan Baru	Abu Huraerah	Model Sistem Inovasi Pelayanan Kesehatan Untuk Meningkatkan Kualitas Pelayanan Kesehatan Di Rumah Sakit	139,600,000
17	Penelitian Terapan	Usulan Baru	Yaya Mulyana	Model Kebijakan Pemerintah Daerah Dalam Pengembangan Pariwisata Di Cianjur Selatan Kabupaten Cianjur	56,010,000
18	Penelitian Dasar Unggulan Perguruan Tinggi	Usulan Baru	Yuce Sariningsih	Model Pemberdayaan E-Warong Kelompok Usaha Bersama (Kube) Berbasis Pola Kemitraan Di Jawa Barat	108,475,000
19	Penelitian Terapan	Usulan Baru	Wisnu Cahyadi	Pemanfaatan Pangan Lokal Terfortifikasi Zat Gizimikro Untuk Peningkatan Ketahanan Pangan Dan Ekonomi Daerah	138,200,000
20	Penelitian	Usulan	Tjutju	Strategi Dan Rencana	109,800,000



	Terapan	Baru	Tarliah Dimiyati	Bisnis Pemanfaatan Limbah Tanaman Jagung Di Kabupaten Majalengka	
21	Penelitian Terapan	Usulan Baru	Rachmad Hartono	Rancang Bangun Mesin Router Nc Untuk Kebutuhan Proses Kriya Seni Kayu	128,350,000
22	Penelitian Terapan Unggulan Perguruan Tinggi	Usulan Baru	Evi Afiatun	Pengembangan Alat Elektrokoagulasi Skala Pilot Untuk Menyisihkan Kekeruhan Air Sungai Sebagai Air Baku Air Minum	211,000,000
23	Penelitian Terapan Unggulan Perguruan Tinggi	Usulan Baru	Anni Rochaeni	Otomatisasi Komposter Sampah Skala Rumah Tangga	131,973,500
24	Penelitian Terapan Unggulan Perguruan Tinggi	Usulan Baru	Hasnelly	Kajian Aplikasi Pengembangan Model Produksi Industri Hijau Bagi Masyarakat Di Indonesia	137,775,000
25	Penelitian Terapan Unggulan Perguruan Tinggi	Usulan Baru	Rizki Wahyuniardi	Pengembangan Sistem Informasi Berbasis Web Untuk Monitoring Dan Evaluasi IKM Tekstil Dan Produk Tekstil Di Kab. Bandung Dan Kab. Bandung Barat	113,480,000
26	Penelitian Dasar Unggulan Perguruan Tinggi	Usulan Baru	Hary Pradiko	Daur Ulang Air Bekas Cucian Kendaraan Menggunakan Reaktor Konfigurasi Filter Zeolit Termodifikasi Dan Karbon Aktif	111,350,000
27	Penelitian Dasar Unggulan Perguruan Tinggi	Usulan Baru	Yogi Yogaswara	Penggunaan Berbagai Metoda Vehicle Routing Problems (VRP) Dalam Penentuan Rute Pengangkutan Sampah Di Kota Bandung	107,260,000
28	Penelitian Dasar Unggulan Perguruan Tinggi	Usulan Baru	Ari Djatmiko	Kajian Perubahan Dan Kebertahanan Ruang Kawasan Pusat Kota Bandung	88,975,000
29	Penelitian Dasar Unggulan Perguruan Tinggi	Usulan Baru	Ririn Dwi Agustin	Pembangunan Model Minigame Untuk Membelajarkan Ranah Kognitif, Afektif, Psikomotorik (Dalam Konteks Pembangunan Authoring Tools Untuk Serious Game For Learning – Modul Microstrategy)	63,125,000

Sumber: Lembaga Penelitian, 2019



Tabel 9. Dana Penelitian DRPM Tahun 2020

No	S k i m	Status Usulan	Nama Ketua	Judul Penelitian	Besarnya Dana
1	Penelitian Terapan Unggulan Perguruan Tinggi	Lanjutan	R Poppy Yaniawati	Mobile Blended Learning dalam Pendidikan 4.0 untuk Mengembangkan Kompetensi Profesional Guru dan Dampaknya terhadap High Order Thinking Skill (HOTS) Siswa	274,158,000
2	Penelitian Dasar Unggulan Perguruan Tinggi	Lanjutan	Horas Djulius	Model Struktur, Perilaku dan Kinerja Dalam Meningkatkan Nilai Tambah Industri Kreatif Berskala Menengah-Kecil	170,237,000
3	Penelitian Dasar Unggulan Perguruan Tinggi	Lanjutan	Yonik Meilawati Yustiani	Penentuan Laju Deoksigenasi 'long term' sebagai Koefisien Pemodelan Kualitas Air Sungai Urban	121,875,000
4	Penelitian Terapan Unggulan Perguruan Tinggi	Lanjutan	Imas Sumiati	Pengembangan Model Sistem Informasi Administasi Presensi Dalam Membangun Karakter Asn Berbasis Kinerja Di Kota Bandung.	133,000,000

Sumber: Lembaga Penelitian, 2020

Tabel 9. Dana Penelitian DRPM Tahun 2021

No	S k i m	Status Usulan	Nama Ketua	Judul Penelitian	Besarnya Dana
1	Penelitian Terapan Unggulan Perguruan Tinggi	Lanjutan	Ayi Purbasari	Pembangunan Dan Penerapan Aplikasi Layanan Pengangkutan Sampah Peralatan Listrik Dan Elektronik (E-Waste) Di Kota Bandung Dengan Pendekatan User Centered Design (UCD)	135,510,000
2	Penelitian Terapan Unggulan Perguruan Tinggi	Lanjutan	Wisnu Cahyadi	Penerapan Teknologi Pengolahan Sorgum Dalam Upaya Meningkatkan Ketahanan Dan Kemandirian Pangan	146,430,000
3	Penelitian Dasar Unggulan Perguruan Tinggi	Usulan Baru	Horas Djulius	Model Struktur, Perilaku dan Kinerja Dalam Meningkatkan Nilai Tambah Industri Kreatif Berskala Menengah-Kecil	170,237,000
4	Penelitian Dasar Unggulan Perguruan Tinggi	Usulan Baru	Yonik Meilawati Yustiani	Penentuan Laju Deoksigenasi 'Long Term' Sebagai Koefisien Pemodelan Kualitas Air Sungai Urban	121,875,000



5	Penelitian Terapan Unggulan Perguruan Tinggi	Usulan Baru	Imas Sumiati	Pengembangan Model Sistem Informasi Administasi Presensi Dalam Membangun Karakter Asn Berbasis Kinerja Di Kota Bandung.	133,000,000
6	Penelitian Terapan Unggulan Perguruan Tinggi	Usulan Baru	R Poppy Yaniawati	Mobile Blended Learning Dalam Pendidikan 4.0 Untuk Mengembangkan Kompetensi Profesional Guru Dan Dampaknya Terhadap High Order Thinking Skill (HOTS) Siswa	176,383,200

Sumber: Lembaga Penelitian, 2021

Tabel 10. Dana Penelitian DRPM Tahun 2022

No	S K I M	Status Usulan	Nama Ketua	Judul Penelitian	Besarnya Dana
1	Penelitian Terapan Unggulan Perguruan Tinggi (PTUPT)	Usulan Baru	AYI PURBASA RI	Pembangunan Dan Penerapan Aplikasi Layanan Pengangkutan Sampah Peralatan Listrik Dan Elektronik (E-Waste) Di Kota Bandung Dengan Pendekatan User Centered Design (UCD)	101,376,000
2	Penelitian Terapan Unggulan Perguruan Tinggi	Usulan Baru	WISNU CAHYADI	PENERAPAN TEKNOLOGI PENGOLAHAN SORGUM DALAM UPAYA MENINGKATKAN KETAHANAN DAN KEMANDIRIAN PANGAN	114,280,000
3	Penelitian Dasar Unggulan Perguruan Tinggi	Usulan Baru	HORAS DJULIUS	Model Struktur, Perilaku Dan Kinerja Dalam Meningkatkan Nilai Tambah Industri Kreatif Berskala Menengah-Kecil	153,636,000
4	Penelitian Dasar Unggulan Perguruan Tinggi	Usulan Baru	YONIK MEILAWATI YUSTIANI	Penentuan Laju Deoksigenasi 'Long Term' Sebagai Koefisien Pemodelan Kualitas Air Sungai Urban	103,120,000
5	Penelitian Terapan Unggulan Perguruan Tinggi	Usulan Baru	IMAS SUMIATI	Pengembangan Model Sistem Informasi Administasi Presensi Dalam Membangun Karakter Asn Berbasis Kinerja Di Kota Bandung.	121,920,000
6	Penelitian Dasar Kompetitif Nasional	Usulan Baru	ANTHON FREDDY SUSANTO	PENGEMBANGAN KARAKTER SOCIAL JUSTICE BERBASIS X-	158,600,000



				REALITY DALAM META-AJAR HUKUM	
7	Penelitian Pascasarjana Penelitian Tesis Magister	Usulan Baru	EKA FIRMANSY AH	Pengembangan Bahan Ajar Realistic Mathematics Education (RME) Berbasis Etnomatematika Untuk Meningkatkan Kemampuan Literasi Ditinjau Dari Kesiapan Belajar Siswa SD	29,000,000
8	Penelitian Dasar Kompetitif Nasional	Usulan Baru	R POPPY YANIAWA TI	Model Blended Learning Berbasis Gaya Belajar Dalam Meningkatkan Literasi Matematika Peserta Didik: Teknologi Menjadi Pedagogi	157,700,000
9	Penelitian Terapan Unggulan Perguruan Tinggi	Usulan Baru	DINDIN ABDUROH IM	Model Industri Kreatif Mahasiswa Berbasis Sistem Maklon Untuk Menciptakan Wirausaha Baru	220,000,000
10	Penelitian Dasar Unggulan Perguruan Tinggi	Usulan Baru	RAMLAN	MODEL PEMBELAJARAN BAGI SEKOLAH DASAR BERBASIS KEARIFAN LOKAL BUDAYA SUNDA SEBAGAI UPAYA PEMBENTUKAN IDENTITAS DAN PENGUATAN KARAKTER BANGSA	97,900,000
11	Penelitian Dasar Unggulan Perguruan Tinggi	Usulan Baru	LILI MULYATNA	VARIASI KARAKTERISTIK SAMPAH DAN KONDISI BANGUNAN PENGOLAHAN TERHADAP PROSES PENGOLAHAN SAMPAH ORGANIK DAPUR MENGGUNAKAN BLACK SOLDIER FLY (BSF)	106,200,000
12	Penelitian Dasar Unggulan Perguruan Tinggi	Usulan Baru	HERY SONAWAN	INVESTIGASI METODE TETES AIR UMPAN UNTUK MENINGKATKAN PRODUKTIVITAS AIR BERSIH PADA PROSES PEMURNIAN AIR DI DALAM KOLEKTOR SURYA	108,900,000



13	Penelitian Penugasan Unggulan Perguruan Tinggi	Usulan Baru	Dr. Yaya Mulyana Abdul Azis, M.Si.	Model Kebijakan Pengembangan Desa Wisata Berbasis Kearifan Lokal Menuju Desa Mandiri Di Kabupaten Pangandaran	103,183,000
14	Penelitian Penugasan Unggulan Perguruan Tinggi	Usulan Baru	Dra Ani Setiani M.Pd	Pengembangan Model Pembelajaran Service Learning Berbantuan Web Based Geotagging Untuk Meningkatkan Efektivitas Pembelajaran Blended Learning	102,709,000
15	Penelitian Penugasan Unggulan Perguruan Tinggi	Usulan Baru	Prof. Dr. Jaja Suteja, S.E., M.Si	Keputusan Investasi Dan Nilai Perusahaan: Efek Moderasi Corporate Social Responsibility Dan Profitabilitas Perusahaan Sektor Non Keuangan Di Bursa Efek Indonesia	102,320,000
16	Penelitian Penugasan Unggulan Perguruan Tinggi	Usulan Baru	Dr. Ida Hindarsah, S.Sos, M.Si	Model Manajemen Startup Untuk Penguatan Program Kewirausahaan Mahasiswa	103,753,500
17	Penelitian Penugasan Unggulan Perguruan Tinggi	Usulan Baru	Dr. Anni Rochaeni, ST., MT	Uji Terap Prototipe Komposter Termofilik Kontinyu Dengan Modifikasi Aliran Udara Dan Frekuensi Pengadukan	176,763,000
18	Penelitian Penugasan Unggulan Perguruan Tinggi	Usulan Baru	Dr. Hj. Ellen Rusliati, SE., MSIE	Penetrasi Dan Pengembangan Pasar Mangga Indramayu Menggunakan Marketing 4.0	105,511,500
19	Penelitian Penugasan Unggulan Perguruan Tinggi	Usulan Baru	Dr. Drh. Nia Nurdiani, M.Si	Peningkatan Kompetensi Tpacking Dosen Dan Mahasiswa Calon Guru Biologi Melalui Pelatihan Dengan Model TPACK-ICODPR	102,260,000
20	Penelitian Penugasan Unggulan Perguruan Tinggi	Usulan Baru	Irma Rachmawati S.H., M,H.Ph.D	Legal Framework Peningkatan Daya Saing Pelabuhan Internasional Melalui Pembenahan Dwelling Time Dalam Tata Kelola Pelabuhan Indonesia	103,500,000
21	Program Hibah Penelitian Prototipe	Usulan Baru	FARID RIZAJANA, Ir., M.T.	Alat Pemadam Kebakaran Gendong	20,000,000
22	Program Hibah Penelitian Prototipe	Usulan Baru	GATOT SANTOSO, Ir., M.T.	Mesin Uji Tarik Kain Portabel	15,000,000



23	Program Hibah Penelitian Prototipe	Usulan Baru	Dr. SUGIHARTO, Ir., M.T.	Mesin Router NC Untuk Kriya Seni Kayu	25,000,000
24	MATCHING FUND	Usulan Baru	Nenden Mutiara Sari	Pengembangan Games Interaktif Berbasis Word Problem Untuk Meningkatkan Kemampuan Numerasi Siswa Sekolah Dasar	167,709,000
25	MATCHING FUND	Usulan Baru	Dr. Ir. Sugiharto, MT	Usaha Pengurangan Biaya Produksi Dan Peningkatan Umur Komponen Produk Traktor Gendong (Tractorpack) Untuk Meningkatkan Jangkauan Pasar	246,327,000
26	Program Kedaireka LDP	Usulan Baru	FARID RIZAJANA, Ir., M.T.	Pengujian Dan Penyempurnaan Desain Pemadam Kebakaran Hutan	98,000,000

Sumber: Lembaga Penelitian, 2022

Tabel 11. Dana Penelitian DRPM Tahun 2023

No	S k i m	Status Usulan	Nama Ketua	Judul Penelitian	Besarnya Dana
1	PFR	Usulan Baru	Abu Huraerah	Model Penguatan Modal Sosial untuk Perlindungan Sosial Rumah Tangga Miskin di Perdesaan dalam Mengoptimalkan Ketahanan Pangan di Kabupaten Indramayu.	85,400,000
2	PT-JH	Usulan Baru	Anni Rochaeni	Optimalisasi ukuran, berat dan konsumsi energi Komposter Termofilik Kontinyu skala rumah tangga	110,800,000
3	PKDN	Usulan Baru	Bambang Ariantara	Loop Thermosyphon Dengan Phase Change Material Untuk Pendingin Baterai Kendaraan Listrik	75,700,000
4	PFR	Usulan Baru	Catur Surya Permana	Konsep Gender dalam Komposisi Musik bagi Peningkatan Kesadaran Mahasiswa Seni Musik Tentang Kesetaraan Gender	57,900,000
5	PFR	Usulan Baru	Hery Sonawan	Eksperimen prototipe evaporator type heater dan mist water trap dalam sistem pemurnian air untuk meningkatkan produktivitas air bersih	82,600,000



6	PFR	Usulan Baru	Idi Subandy I.	Pengembangan Model Representasi Berita Media yang Peka Budaya dalam Pencegahan Stunting di Indonesia	139,800,000
7	PFR	Usulan Baru	Sayid Muhammad Rifki Nova	Konsep pengaturan hukum avatar pada dunia metaverse dalam upaya pembaharuan hukum siber di Indonesia	136,300,000
8	PFR	Usulan Baru	Yonik Meilawati Yustiani	Formulasi Mudball EM-Eco Enzyme untuk Perbaikan Kualitas Air Sungai In Situ	88,600,000
9	PFR	Usulan Baru	Yuce Sariningsih	Model Manajemen Bisnis Dan Penguatan Budaya Wirausaha Dalam Mencapai Pemberdayaan Ekonomi dan Implikasinya Pada Kinerja Kelompok Usaha Bersama (Kube) di Jawa Barat	176,400,000
10	PFR	Usulan Baru	Yusep Ikrawan	Produksi Minuman Fungsional Berbasis Buah Jeruk Lemon California Dengan Menggunakan Pendekatan Proses Termal dan Non Termal	113,100,000
11	PFR	Lanjutan	Anthon Freddy Susanto	Pengembangan Karakter Social Justice Berbasis Xreality dalam Meta-Ajar Hukum	279,396,000
12	Desentralisasi Penelitian Terapan	Lanjutan	Dindin Abdurohim	Model Industri Kreatif Mahasiswa Berbasis Sistem Maklon Untuk Menciptakan Wirausaha Baru	300,000,000
13	Matching Fund	Usulan Baru	Hery Sonawan	Penertiban Jalur Perpipaian Di Sekitar Wisata Alam DanPengaturan Ulang Distribusi Air Bersih Bagi Warga Masyarakat Desa Kaduella	169,498,700

Sumber: Lembaga Penelitian, 2023

2.3.2 Dana Penelitian Internal

Dana penelitian internal diselenggarakan oleh dosen dengan sumber pendanaan masing-masing Fakultas, mulai daripengusulan proposal sampai ke seminar hasil penelitian. Berikut ini adalah dana penelitian internal Universitas Pasundan:



Tabel 12. Dana Penelitian Internal Fakultas Hukum Tahun 2015/2016

No	Nama Peneliti	Judul Karya Ilmiah	Nilai Kontrak
1	a. Dr. Hj. Rd. Dewi Asri Yustia, S.H., M.H. b. Hj. Utari Dewi Fatimah, S.H., M.Hum.	Penelitian Kelompok Bentuk Perlindungan Hukum Bagi Pasien dan Dokter dari Tindakan Euthanasia dalam Rangka Pembaharuan Hukum Kesehatan di Indonesia	Rp. 10.000.000
2	a. Encep Ahmad Yani, Drs., M.H. b. Bunyamin, Drs., M.H.	Peranan Wali Nikah Siri dalam Perspektif Hukum Islam dan Hukum Positif di Indonesia	Rp. 10.000.000
3	a. Maman Budiman, S.H., M.H. b. Hj. Tuti Rastuti, S.H., M.H.	Pendekatan Aspek Hukum Pidana dan Perdata Terhadap Tindakan Memperdagangkan Pengaruh (<i>Trading in Influence</i>)	Rp. 10.000.000
4	a. Maman Budiman, S.H., M.H. b. Hesti Septianita, S.H.	Model Kebebasan Hakim dalam Mengadili Perkara Tindak Pidana Korupsi	Rp. 20.000.000
5	a. Dr. Anton F. Susanto, S.H., M.H. b. Hj. N. Ike Kusmiati, S.H., M.Hum.	Konstruksi Model Penelitian Hukum Transformatif-Partisipatoris: Kajian Fondasi Penelitian Kolaboratif dan Aplikasi Campuran (<i>Mixed Method</i>) dalam Penelitian Hukum	Rp. 50.000.000
6	a. Gialdah Tapiansari, S.H., M.H. b. Dr. Anton F. Susanto, S.H., M.Hum	Implementasi Nilai-nilai Kemanusiaan Dalam Pembaharuan Hukum Pidana Nasional	Rp. 10.000.000
7	a. Utari Dewi Fatimah, S.H., M.Hum. b. Sisca Ferawati Burhanuddin, S.H., M.Kn. c. Robby Firdaus	Kedudukan dan Kekuatan Rekam Medis (<i>Medical Record</i>) dalam Penyelesaian Kasus Hukum Perdata dan Pidana) Melalui Pengembangan Alat Bukti Untuk Mendapatkan Perlindungan Hukum dan Kepastian Hukum	Rp. 10.000.000
8	a. Nurhasan, S.H., M.H. b. Encep Ahmad Yani, Drs., M.H.	Konstruksi Model Penanganan Pengungsi (<i>Refugees</i>) Warga Negara Asing yang Memasuki Wilayah Indonesia dalam Perspektif Hukum Hak Asasi Manusia	Rp. 10.000.000
9	a. Hj. Tuti Rastuti, S.H., M.H. b. Hj. Rd. Dewi Asri Yustia, S.H., M.H.	Rekonstruksi Prinsip Penyalahgunaan Keadaan (<i>Undue Influence</i>) Terhadap Keabsahan Perjanjian (<i>Validity of Contract</i>) pada Investasi Bisnis Piramid dalam Rangka Pembaharuan Hukum Perikatan	Rp. 10.000.000
10	a. Melani, S.H., M.H. b. Hj. N. Ike Kusmiati, S.H., M.Hum. c. Hj. Saptosih Ismiati, S.H., M.H. d. Leni Widi Mulyani, S.H., M.H. e. Lulu Annisa	Implementasi Perlindungan Hukum Bagi Anak Untuk Mendapatkan ASI Eksklusif di Kota Bandung	Rp. 10.000.000
Total			Rp. 150.000.000

Sumber: Lembaga Penelitian, 2016



Tabel 13. Dana Penelitian Internal Fakultas Teknik Tahun 2016

No	Nama Peneliti	Anggota	Judul Penelitian	Dana
1	Vellianty, S.Si., M.Si.	Ira Endah Rohimah, S.T., M.Si.	Analisis Kualitatif Komposisi Daging pada Produk Olahan Daging Curah pada Pasar Tradisional Kota Bandung dengan Metode Multiple Polymerase Chain Reaction	Rp. 7.500.000
2	Ir. H. Thomas Gozali, M.P.	Dr. Ir. Yudi Garnida, M.P.	Pendugaan Umur Simpan Sate Maranggi dengan Metode ASLT (<i>Accelerated Shelf Life Testing</i>) Berdasarkan Pendekatan Arrhenius	Rp. 7.500.000
3	Ir. Hervelly, M.S.	Dr. Ir. Dede Zaenal Arief, M.Sc	Kajian Karakteristik Tepung Ubi Jalar (<i>Ipomoea Batatas L.</i>) Termodifikasi dengan Waktu dan Konsentrasi Kozi <i>Bacillus Subtills</i> yang berbeda	Rp. 7.500.000
4	Ir. Sumartini, M.P.		Kajian Penentuan Waktu Permentasi dan Jenis Ubi Jalar Terhadap Karakteristik Yoghurt Campuran Ubi Jalar (<i>Ipomoea Batatas L.</i>)	Rp. 7.500.000
5	Istiyati Inayah, S.Si., M.Si	Nabila Marthia, S.T.	Aktivitas Antioksidan dan Kadar Vitamin C The Buah Salak CV. Bongkok Menggunakan Metode DPPH dan SOD	Rp. 7.500.000
6	Dr. Ir. Tantan Widiantara, M.T		Perbandingan Air Rendaman dengan Kacang Koro Pedang dalam Menurunkan Kandungan Sianida Menggunakan Alat Sirkulasi Berpengaduk	Rp. 7.500.000
7	Ir. Sumartini, M.P.	Jaka Rukmana, S.T.	Kajian Penentuan Waktu Permentasi dan Jenis Ubi Jalar Terhadap Karakteristik Yoghurt Campuran Ubi Jalar (<i>Ipomoea Batatas L.</i>)	Rp. 7.500.000
8	Dr. Ir. Dede Zaenal Arief, M.Sc	Dr. Ir. Bonita Anjarsari, M.Sc.	Pengaruh Jenis Ragi dan Konsentrasi Starter (<i>Saccharomyces Cereviceae</i>) Terhadap Pembentukan Etanol Pulp Kakao (<i>Theobroma Cacao L</i>)	Rp. 7.500.000
9	Dr. Riza Fathoni Ishak	Ir. Wahyu Katon, M.T.	Pemetaan Budaya Organisasi di Universitas Pasundan dalam Upaya Peningkatkan Daya Saing dengan Semangat Perubahan yang Inovatif	Rp. 7.500.000
10	Dr. Ir. Yogi Yogaswara, M.T	Ir. Wahyu Katon, M.T.	Rekayasa Proses Bisnis Sistem Pelayanan Akademik dan Perancangan Sistem Otomasi Perkantoran Program Studi Teknik Industri Universitas Pasundan	Rp. 7.500.000
11	Ir. Dedeh Kurniasih,	Ir. M. Syarwani,	Perancangan Produk Merchandise Berbahan Baku Karet Sistetis pada	Rp. 7.500.000



	M.T.	M.T.	Pengrajin Karet Kota Bandung	
12	Dr. Iman Firmasyah, M.Sc.		Perancangan faktor-faktor Mix Marketing (Produk, Harga, Distribusi, Promosi) dalam Upaya Meningkatkan Kinerja Pemasaran UKM Kain Sutra di Jawa Barat	Rp. 7.500.000
13	Ir. Wahyu Katon, M.T.	Ir. Anni Rohaeni, M.T.	Pemetaan Rute Pengangkutan Sampah dari TPS ke SPA Gedebage untuk wilayah Bandung Timur dan Bandung Selatan	Rp. 7.500.000
14	Drs. Zaenal Abidin, M.Ag		Pengembangan Metode Proses Pembelajaran PAI Berbasis Nilai-nilai Karakter Islami	Rp. 7.500.000
15	Ir. Sugiharto, M.T.		Rancang Bangun Alat Bantu Pengujian Frame Bogie	Rp. 7.500.000
16	Ir. Gatot Santoso, M.T.	Ir. BRM. Djoko Widodo	Pengembangan Desain Mekanisme dan Prototyping Giant Umbrella (Studi Kasus: Lahan Parkir Universitas Pasundan)	Rp. 7.500.000
17	Dr. Ir. Hery Sonawan, M.T.		Prediksi Laju Kondensasi dalam Kondisi Stasioner pada Proses Pengabutan (Flasing) di dalam Lingkungan Vakum	Rp. 7.500.000
18	Muhamad Tirta Mulia, S.T., M.T.	Hendra Komara, S.T.	Pengembangan Fitur Statistic Chart Situ-Akademik	Rp. 7.500.000
19	Lili Mulyatna, S.T., M.T.	Astri Widiastuti Hasbiah, S.T., M.Eny	Pengolahan Air Hujan sebagai Air Minum dengan Metode Filtrasi menggunakan Media Treated	Rp. 7.500.000
20	Jajan Rohjan, Ir., M.T.		Identifikasi Dampak Penggunaan Lahan serta Arahan untuk RDTR Kota Bandung Berbasis Sistem Informasi Geografis (Studi di Sub Wilayah Kota (SWK) Arcamanik, Ujung Berung, Kordon, Gadebage	Rp. 7.500.000
21	Deden Syarifudin, S.T., M.T.	a. Aan Anwar Sihabudin, S.H., M.Si. b. Elin Herlina, S.Pd, M.M.	Arahan Peningkatan Kemandirian Pembiayaan Pembangunan Kab. Ciamis (Studi Pasca Pemekaran dengan Daerah Otonomi Baru Kab. Pangandaran)	Rp. 7.500.000
22	Dr. Budi Heri Pirngadie, Ir., M.T.		Identifikasi Dampak Penggunaan Lahan serta Arahan untuk RDTR Kota Bandung Berbasis Sistem Informasi Geografis (Studi di Sub Wilayah Kota (SWK) Bojonegoro, Cibeunying, Tegalega, Karees	Rp. 7.500.000
23	Supratignyo Aji, Ir.,	a. Ir. Reza M. Surdia,	Pengaruh Perkembangan Wilayah terhadap Kesejahteraan Masyarakat	Rp. 7.500.000



	M.T.	M.T.	di Wilayah Metropolitan	
		b. Ratih Rantini, S.T., M.T.	Bodebekarpur	
24	Dr. Ir. Firmansyah, M.T.		Analisis Tingkat Risiko Bencana Longsor serta Arahan Mitigasi di Kota Bukittinggi	Rp. 7.500.000
			Total	Rp. 180.000.000

Sumber: Lembaga Penelitian, 2016

Tabel 14. Dana Penelitian Internal Fakultas Teknik Tahun 2017

No	Nama Peneliti	Judul Penelitian	Dana
1	Ir. Sumartini, M.P.	Kajian Peningkatan Kualitas Beras Merah (Oryza Nivara) Instan Organik dan Non Organik dengan cara Fisik	Rp. 10.000.000
2	Ir. Syarif Assalam, M.T.	Evaluasi Sensory dan Fisiko Kimia pada Spreadable Cheese Analogue Berbahan Baku Tahu Kacang Kedelai (Glycine Max I.)	Rp. 7.000.000
3	Jaka Rukmana, S.T., M.T.	Pengembangan Produk Baru Turunan Buah Nangka melalui Produk antara Tepung Jerami Nangka	Rp. 6.550.000
4	Ira Indah Rohima, S.T., M.Si.	Identifikasi Protein Hewani dengan Metode ELISA (Enzyme Linked Immunosorbent Assay)	Rp. 7.800.000
5	Yellianty, S.Si., M.Si.	Uji Potensi Anthiperlipidemia Whey Protein Susu Kambing (Uji Vitro dan In Vivo)	Rp. 6.050.000
6	Dr. Ir. Asep Dedy Sutrisno, M.P.	Optimalisasi Komposisi Ampas Tahu, Ampas Kecap, Bekatul, dan Tepung Mocap pada Pembuatan Tepung Komposit Bergizi sebagai Bahan dasar Pengolahan Produk Pangan	Rp. 10.000.000
7	Dr. Ir. Nana Sutisna, M.P.	Perbandingan Konsentrasi Bubur Buah dan Tepung Kedelai (Glycine Max) terhadap Karakteristik Fitbar Black Mulberry (Morus Nigra I.)	Rp. 7.550.000
8	Istiyati Inayah, S.T., M.Si.	Pembuatan Minuman Simbiotik Menggunakan Subtrat Terong Belanda dengan Variasi Spesies Bakteri Asam Laktat	Rp. 8.800.000
9	Ir. Toto Supryono, M.T.	Analisa Kegagalan Paku Tiang Pancang Mini (Mini Pile Hammer)	Rp. 7.050.000
10	Ir. Agus Santana, M.T.	Rancang Bangun Mesin Pemasang Galon Air Minum ke Water Dispenser untuk Kebutuhan Masyarakat dalam Upaya Peningkatan Pemberdayaan Industri Kecil	Rp. 10.000.000
11	Ir. Farid Rizayana, M.T.	Redesain Kendaraan Angkutan Kota Bandung	Rp. 10.000.000



12	Ir. Gatot Santoso, M.T.	Rancang Bangun Prototype Payung Raksasa	Rp. 10.000.000
13	Dr. Ir. Hery Sonawan, M.T.	Pengembangan Sistem Hibrid Desalinasi/Purifikasi dan Pembangkitan Daya	Rp. 10.000.000
14	Ferry Mulyanto, S.T., M.Kom.	Optimasi Seo Website Universitas Pasundan (unpas.ac.is) dalam Rangka Peningkatan Ranking Webometrics	Rp. 7.550.000
15	Erwin Maulana, Ir. M.T.	Pengembangan Usaha Pembuatan Keripik Wortel Menggunakan Teknik Vaccum Frying	Rp. 7.000.000
16	Hendra Komara, Ir., M.T.	Optimalisasi Pemanfaatan Aplikasi Pengolahan Taman Pendidikan Al-Quran di Desa Wargasaluyu	Rp. 8.000.000
17	Reza Martani Surdia, Ir. M.T.	Pendampingan Desain dan Pengenalan Bahan untuk Pemanfaatan Ruang Terbuka Hujai Privat di Desa Wargasaluyu	Rp. 7.450.000
18	Ferry Mulyanto, S.T., M.T.	Pembangunan Infrastruktur TIK Rumah Pintar di Desa Wargasaluyu	Rp. 7.550.000
19	Mellia Liyanthy, S.T., M.T.	Pembangunan Aplikasi Digital Asset Management untuk Menjamin Otentifikasi serta Meningkatkan Efisiensi dan Efektivitas Pengelolaan Dokumen di Lingkungan Perguruan Tinggi	Rp. 7.000.000
20	Anggoro Ari Nurchayyo, S.T., M.Kom	Pembangunan Sistem Informasi E-Meeting di Fakultas Teknik Unpas	Rp. 8.500.000
21	Ade Sukendar, S.T., M.T.	Pembangunan Aplikasi Search Engine Berbasis Information Retrieval di Perguruan Tinggi	Rp. 7.500.000
22	Rita Rijayanti, S.T., M.T.	Penentuan Performasi Sistem Informasi terpadu Unpas (situ) Melalui Uji Penetrasi	Rp. 7.600.000
23	Sali Alas Majapahit, SST., M.Kom.	Pembangunan Sistem-kolaborasi untuk Kegiatan Kerja Praktik dan Tugas Akhir di Fakultas Teknik Unpas	Rp. 7.600.000
24	Ayi Purbasari, S.T., M.T.	Software Redocumention untuk Mendukung Pemeliharaan Sistem Informasi Terpadu (situ Unpas)	Rp. 8.000.000
25	Ir. Rawan Junaedy Sakam, M.T.	Pembangunan Sistem Smart-RW untuk Deteksi dan Pencegahan Penyusupan	Rp. 10.000.000
26	Muhamad Tirta Mulya, S.T., M.T.	Pembangunan Aplikasi Web Service untuk Sistem Informasi Eksekutif Unpas (lanjutan dari penelitian pengembangan statistik chart)	Rp. 8.800.000
27	R. Sandika Galih, S.T., M.T.	Perancangan Model Materi Pembelajaran Berbasis Multimedia di Lingkungan Teknik Informatika Unpas	Rp. 9.100.000
28	Caca E. Supriatna	Perancangan Model Penelitian Mahasiswa Menggunakan Soft-System Methodology (studi kasus: prodi teknik Informatika)	Rp. 7.400.000



29	Sandra Islam Putra, S.Si., M.Kom.	Pembangunan Aplikasi Manajemen Penelitian dan Pengabdian kepada Masyarakat di Lingkungan Fakultas Tekni Unpas	Rp. 8.000.000
30	Hendra Komara, Ir., M.T.	Perancangan Aplikasi Pemantauan Capaian Standar Akreditasi BAN-PT untuk Prodi Sarjana	Rp. 8.000.000
31	Ir. Putri Mety Zalynda, M.T.	Model Konseptual Pemilihan Strategic Supplier (PT X)	Rp. 7.050.000
32	Sidik Nurjaman, S.T.	Analisa Pengaruh Kompetensi, Komitmen dan Gaya Kepemimpinan Pegawai terhadap Kinerja Pegawai serta Nilai Organisasi di Lingkungan Fakultas Teknik	Rp. 7.900.000
33	Ir. Rizki Wahyuniardi, M.T.	Monitoring dan Evaluasi IKM Tekstil dan Produk Tekstil di Kabupaten Bandung Barat	Rp. 10.000.000
34	Dr. Ir. Yogi Yogaswara, M.T.	Perancangan Aplikasi Sistem Pelayanan Akademik dan Sistem Otomasi Perkantoran Program Studi Teknik Industri di Unpas	Rp. 7.700.000
35	Dr. Ir. Iamnn Firmansyah , M.Sc	Analisa Gap dan Pengaruh faktor-faktor Bauran Pemasaran Terhadap Kinerja Pemasaran Kain Sutra di Jawa Barat	Rp. 10.000.000
36	Erwin Maulana Pribadi, Ir. M.T.	Mempelajari Pola Mental Kognisi Wisudawan Fakultas Teknik dengan Non Teknik sebagai Bahan Rujukan Pemilihan Pekerjaan (Job Occupation)	Rp. 7.000.000
37	Drs. Zaenal Abidin, M.Ag.	Pengembangan Metode Pendidikan Nilai- Nilai Karakter Islam	Rp. 10.000.000
38	Dr. Evi Afiatun, S.T., M.T.	Strategi Optimasi Sungai Cikapundung dan Sungai Cisangkuy sebagai Sumber Air Baku Instalasi Pengolahan Air Minum Badak Singa	Rp. 10.000.000
39	Dr. Ir. Anni Rochaeni, M.T.	Optimasi Model Rute Sistem Pengangkutan Sampah Menggunakan Metode VRP- algoritma Saving di Kota Bandung	Rp. 10.000.000
40	Lili Mulyatna, S.T., M.T.	Pengembangan Reaktor Pengolahan Air Hujan untuk Air Minum Skala Rumah Tangga “Zeolika”	Rp. 10.000.000
41	Astri W. Hasbiah, S.T., M.Env.	Kajian Pengelolaan Supply dan Demand Air di Kota Bandung	Rp. 7.050.000
42	Deni Rusmaya, S.T., M.T.	Studi Potensi Air Hujan di Kabupaten Bandung	Rp. 7.050.000
43	Dr. Ir. Ari Djatniko, M.T.	Kajian Faktor Pelaku Pengaruh Perubahan Ruang Sakral di Wilayah Perkotaan	Rp. 10.000.000
44	Reza Martanisurdia, Ir. M.T.	Identifikasi Waktu Perjalanan Jalan Raya Kota Bandung	Rp. 7.450.000
45	Deden Syarifudin, S.T., M.T.	Analisis Sosial Capital Masyarakat Pelaku Agribisnis dalam Meningkatkan Ruang Produktif Perdesaan di Kawasan Agropolitan Kabupaten Ciamis	Rp. 6.950.000
46	Dr. Ir. Firmansyah,	Arahan Mitigasi Bencana Multi Bahaya	Rp. 10.000.000



	M.T.	(multy Hazard) di Kota Bukittinggi)	
47	Supratignyo Aji, Ir., M.T.	Identifikasi Pengaruh Pusat-pusat Pertumbuhan terhadap Wilayah Pendukungnya dalam Pengembangan Wilayah Metropolitan Bodebekkarpur	Rp. 7.050.000
Total			Rp. 391.050.000

Sumber: Lembaga Penelitian, 2016

Tabel 15. Dana Penelitian Internal Tahun 2018

No	Nama Peneliti	Judul Penelitian	Dana
1	Dr Drs Teddy Hikmat Fauzi M.Si	Analisis Faktor-Faktor Yang Mempengaruhi Perubahan Nilai Tukar Usd Terhadap Idr (Studi Kasus Pada Beberapa Institusi Money Changer Di Kota Bandung)	Rp. 10.000.000
2	Dr. Ir RIZA FATHONI ISHAK M.T	Analisis Industri Kreatif Unggulan Kota Bandung	Rp. 7.000.000
3	Dr. Ir BUDI HERI PIRNGADI M.T	Analisis Keberlanjutan Pengelolaan Sampah Di Kota Bandung	Rp. 6.550.000
4	Astri Widiastuti Hasbiah S.T, M.Env.Man	Analisis Kebutuhan Nyata Air (Real Water Demand Survey) Di Kota Bandung	Rp. 7.800.000
5	Dra Taqwaty Firdausijah M.Si, Dr., M.Si	Analisis Pengaruh Disipin Kerja Terhadap Kinerja Pegawai Pada Biro Produksi Dan Industri Sekretariat Daerah Provinsi Jawa Barat	Rp. 6.050.000
6	Dra Taqwaty Firdausijah M.Si, Dr., M.Si	Analisis Pengaruh Disiplin Kerja Terhadap Kinerja Pegawai Pada Biro Produksi Dan Industri Sekretariat Daerah Provinsi Jawa Barat	Rp. 10.000.000
7	Yanti Purwanti S.Sos, M.Si	Analisis Perilaku Konsumen Di Era Digital (Studi Tentang Belanja Fashion Di Kota Bandung)	Rp. 7.550.000
8	Ir THOMAS GOZALI M.P	Aplikasi Cara Pengemasan Aman Bagi Umkm Di Desa Karyamukti Kec. Campaka Kab. Cianjur	Rp. 8.800.000
9	Yusuf Hartawan S.Sos, M.I.Kom	Budaya Game Dan Citra Gamer: Studi Analisis Wacana Kritis Tentang Budaya Bermain Game Dan Stereotip Negatif Pada Mahasiswa Fisip Unpas	Rp. 7.050.000
10	Ir AGUS SENTANA M.T	Desain Mekanisme Dan Prototipe Eskalator Portabel Untuk Memenuhi Kebutuhan Bandara Di Indonesia	Rp. 10.000.000
11	Ir FARID RIZAJANA M.T	Desain Mesin Pengolah Konsentrat Hijau Indigofera	Rp. 10.000.000
12	Drs Iman Firmansyah M.T, M.Sc.	Efektifitas Mata Kuliah Matematika Sebagai Pendukung Pembelajaran Ilmu Keteknikan Di Fakultas Teknik Unpas	Rp. 10.000.000
13	Drs Rudi Martiawan	Evaluasi Penjaminan Mutu Iso 9001-2008	Rp. 10.000.000



	M.Si	Di Jurusan Administrasi Negara Fisip Unpas	
14	Dra Dewi Astuti Mudji M.Si	Gastrodiplomasi Sebagai Strategi Dalam Pengembangan Potensi Pariwisata Kuliner Dan Budaya Indonesia	Rp. 7.550.000
15	Ir SUMARTINI M.P	Hubungan Pengetahuan Gizi, Pola Konsumsi Dan Raihan Nilai Matakuliah Ilmu Gizi Pangan Mahasiswa Prodi Teknologi Pangan Fakultas Teknik Unpas Bandung	Rp. 7.000.000
16	Willy Pranata Widjaja S.T, M.Si, Ph.D	Ibm Diversifikasi Pisang Di Dusun Gunung Pada Kab. Cianjur	Rp. 8.000.000
17	Ir SUMARTINI M.P	Ibm Peningkatan Mutu Gula Semut Di Dusun Gunung Padang Kab. Cianjur	Rp. 7.450.000
18	Ir REZA MARTANI SURDIA M.T	Identifikasi Tarikan Dan Distribusi Perjalanan Dari Universitas Pasundan	Rp. 7.550.000
19	Mellia Liyanthy S.T, M.T	Implementasi Aplikasi Digital Asset Management Untuk Menjamin Otentifikasi Serta Meningkatkan Efisiensi Dan Efektivitas Pengelolaan Dokumen Di Lingkungan Perguruan Tinggi	Rp. 7.000.000
20	Sali Alas Majapahit S.St, M.Kom	Implementasi Sistem E-Kolaborasi Untuk Layanan Kerja Praktek & Tugas Akhir Di Fakultas Teknik Universitas Pasundan	Rp. 8.500.000
21	Ir REZA MARTANI SURDIA M.T	Inisiasi Kegiatan Off-Farm Activities Pertanian Melalui Partisipasi Masyarakat Dalam Mendukung Program Pengembangan Kawasan Agropolitan (Kasus: Desa Cibodas, Kec. Pasirjambu Kab. Bandung)	Rp. 7.500.000
22	Dr. Ir NANA SUTISNA ACHYADI M.P	Kajian Karakteristik Seduhan Teh Herbal Dari Daun Murbei (<i>Morus Sp</i>) Yang Diproses Dengan Metode Pengolahan Dan Suhu Pengeringan Yang Berbeda	Rp. 7.600.000
23	H. Yogi Mohammad Yusuf S.I.Kom, M.Pd	Komunikasi Dakwah “Shift” (Studi Kasus Pada Gerakan Dakwah Pemuda Hijrah “Shift” Di Kota Bandung)	Rp. 7.600.000
24	Drs SIGID HARIMURTI	Konsistensi Politik Luar Negeri Ri Dalam Menghadapi Perubahan Politik Dunia	Rp. 8.000.000
25	Ir R ERWIN MAULANA PRIBADI M.T	Mempelajari Pola Mental-Kognisi Operator Terjadinya Kesalahan Tipe I Dan Kesalahan Tipe Ii Di Dalam Pengambilan Keputusan (Simulasi Penelitian Di Laboratorium Psi 1 Jurusan Teknik Industri)	Rp. 10.000.000
26	Dr. Ir CHEVY HERLI SUMERLI M.T	Merancang The Journey Penyusunan Tugas Akhir Agar Dapatdiselesaikan Dalam Waktu 1 Semester Menggunakan Metode Function Analsis System Technique Di Program Sarjana Teknik Industri Fakultas	Rp. 8.800.000



Teknik Unpas

27	Dr.. Dra Riiany Laila Nurwulan M.Si, Doktor	Model Bantuan Bidang Lingkungan Melalui Csr Di Kec. Wanayasa Kab. Purwakarta	Rp. 9.100.000
28	Shanti Herliani S.T	Model E Prosiding Dukungan Terhadap Kemudahan Swakelola Karya Ilmiah Dosen (Contoh Model Pengelolaan Karya Ilmiah Di Prodi Teknik Informsika Unpas)	Rp. 7.400.000
29	Dr. Drs Abu Huraerah M.Si	Model Kebijakan Inovasi Pelayanan Kesehatan Di Rumah Sakit	Rp. 8.000.000
30	Doddy Ferdiansyah S.T, M.T	Model Layanan E-Reference Untuk Mendukung Citasi Karya Ilmiah Dosen Dan Mahasiswa (Contoh Model Untuk Tuigas Akhir Prodi Teknik Informatika Unpas	Rp. 8.000.000
31	Ir BRM DJOKO WIDODO	Modifikasi Alat Uji Tarik Kain	Rp. 7.050.000
32	Drs Agus Herlambang M.Si	Mungkinkah Upaya Kelompok Isis Mendirikan Negara Islam Di Irak-Suriah Mewujud?	Rp. 7.900.000
33	Ira Endah Rohima S.T, M.Si	Optimalisasi Umur Panen Dan Penyimpangan Masa Panen Mutu Umbi Kentang (<i>Solanum Tuberosum L.</i>) Yang Ditanam Di Daratan Tinggi Dan Daratan Medium	Rp. 10.000.000
34	Jaka Rukmana S.T, M.T	Optimasi Formulasi Biskuit Tepung Jerami Nangka Sebagai Sumber Pangan Fungsional (Betakaroten)	Rp. 7.700.000
35	Dr Ir Asep Dedy Sutrisno M.P	Optimaslisasi Formulasi Teh Putih, Maltodekstrin Dan Natrum Bikarbonat Yang Optimum Memiliki Karakteristik Effervescent Teh Putih	Rp. 10.000.000
36	Sidik Nurjaman, St., Mt	Pelatihan Manajemen Keuangan Untuk Non Keuangan Bagi Aparatur Pemerintah Desa Babakan Kecamatan Ciparay Kab. Bandung	Rp. 7.000.000
37	Ir Dedeh Kurniasih M.Sc.	Pelatihan Manajemen Produksi Untuk Ikm Di Desa Babakan Kec. Ciparay	Rp. 10.000.000
38	Ir TOTO RAMADHAN M.T	Pelatihan Proses Produksi Kopi Di Desa Karyamukti Kec. Campaka Kab. Cianjur	Rp. 10.000.000
39	Iwan Kurniawan S.T, M.T	Pemanfaatan Capsman Sebagai Controlller Ap Untuk Sentralisasi Konfigurasi Di Jaringan Hotspot Unpas	Rp. 10.000.000
40	Ir R DJUNAEDY SAKAM M.T	Pemanfaatan Tik Dalam Mendukung Pencapaian Visi Misi Desa Babakan Kec. Ciparay Kab. Bandung (Tahun I: Perumusan Blue Print Dan Tahap Eksistensi Desa Di Dunia Maya Untuk Fungsi Bisnis Pembinaan Dan Pemberdayaan Masyarakat	Rp. 10.000.000
41	Dr RIRIN DWI AGUSTIN S.T, M.T	Pemanfaatan Tik Dalam Mendukung Pencapaian Visi Misi Desa Babakan Kec. Ciparay Kab, Bandung (Tahun I:	Rp. 7.050.000



Perumusan Blue Print Tik Untuk Desa Babakan Dan Realisasi Tahap Eksistensi Desa Di Dunia Cyber Untuk Area Fungsi Bisnis Penyelenggaraan Pemerintahan De			
42	Ade Sukendar S.T, M.T	Pemanfaatan Tik Dalam Mendukung Pencapaian Visi Misi Desa Babakan Kec. Ciparay Kab. Bandung (Tahun I: Perumusan Blue Print Dan Tahap Eksistensi Desa Di Dunia Maya Untuk Infrastruktur It Dan Kapasitas Akses Masyarakat Di Desa	Rp. 7.050.000
43	Ade Sukendar S.T, M.T	Pembangunan Aplikasi Pencarian Dokumen Skala Enterprise Di Perguruan Tinggi (Studi Kasus Di Program Studi Teknik Informatika	Rp. 10.000.000
44	Ferry Mulyanto S.T, M.Kom	Pembangunan Aplikasi Pengelolaan Perpustakaan Di Desa Wargasaluyu Kec. Gunung Halu	Rp. 7.450.000
45	Hendra Komara S.T, M.T	Pembangunan Aplikasi Repository Sebagai Layanan Pembuktian Dokumen Standar 5 (Kurikulum, Pembelajaran, Dan Suasana Akademik) Ban-Pt Program Studi	Rp. 6.950.000
46	Handoko Supeno S.T, M.T	Pembangunan Game Bantu Ajar Algoritma Berbasis Web	Rp. 10.000.000
47	Shanti Herliani S.T	Pembangunan Layanan Elektronik Berita Desa Masyarakat (E-Warta) Di Desa Babakan Kec. Ciparay Kab. Bandung	Rp. 7.050.000
Total			Rp. 391.050.000

Sumber: Lembaga Penelitian, Tahun 2018

Tabel 16. Dana Penelitian Internal Tahun 2019

No	Nama Peneliti	Judul Penelitian	Dana
1	Dr TANTAN WIDIANTARA S.T, M.T	Analisis Aktivitas Antidiabetes Pada Pengolahan Tahu Kacang Koro Pedang (Canavaha Ensiformis) Meliputi Produk Utama Dan Sampingannya	Rp9,952,000.00
2	Drs IMAN FIRMANSYAH M.T, M.Sc.	Analisis Arch Untjtk Menelaah Pola Nilai Tukar Rupiah Terhadap Dolar Amerika	Rp7,500,000.00
3	DINI RIANI	Analisis Butir Soal Dan Kemampuan Siswa Dalam Menjawab Soal Ujian Nasional Mata Pelajaran Ekonomi Di Sma Pasundan Se-Bandung	Rp4,000,000.00
4	Dr YUDHI KOESWORODJATI S.E., MPA	Analisis Faktor Yang Mempengaruhi Jumlah Kunjungan Ke Objek Wisata Museum Kota Bandung Dan Formulasi Strategi Pemasarannya (Studi Kasus Museum Geologi)	Rp8,000,000.00
5	Dr. Drs DADANG ISKANDAR M.Pd	Analisis Kemampuan Berpikir Tingkat Tinggi (Higher Order Thinking Skill) Mahasiswa Pendidikan Guru Sekolah Dasar	Rp4,000,000.00
6	Dr Drs YAYA MULYANA M.Si	Analisis Kinerja Bisnis UMKM Di Kabupaten Bandung	Rp10,000,000.00
7	Ir SUPRATIGNYO AJI M.T	Analisis Kompatibilitas Penggunaan Lahan Pada Sebagian Sub Das Citarum Hilir (Studi Kasus Kabupaten Bekasi Dan Kabupaten Karawang)	Rp9,000,000.00
8	Dr. Ir FIRMANSYAH M.T	Analisis Tingkat Resiko Bencana Gempa Bumi Di Kota Bukittinggi	Rp9,000,000.00



9	Dr Ir YUDI GARNIDA M.P	Aplikasi Edible Coating Pada Buah Buni Dalam Penyimpanan Suhu Rendah Berbasis Karbohidrat. Protein Dan Lipid	Rp9,000,000.00
10	Dra YUYUN YUNINGSIH M.Si, Dr	Biopsikososia Spiritual Bagi Perlindungan Anak Berhadapan Dengan Hukum Di Lapas Kelas II Sukamiskin	Rp10,000,000.00
11	SUNATA S.Pd, M.Pd	Classroom Action Research-Based Lesson Study In Determining The Formula Of Cicle Area	Rp4,000,000.00
12	DARTA S.Pd, M.Pd	Dampak Pembelajaran Daring Terhadap Sefl-Efficacy Peserta Pendidikan Profesi Guru Matematika Universitas Pasundan	Rp4,000,000.00
13	JUSEP SAPUTRA S.Pd, M.Pd	Dampak Sistem Pembelajaran Daring Indonesia (Spada) Terhadap Self-Regulated Learning Mahasiswa Ppg Matematika Fkip Unpas	Rp4,000,000.00
14	DEWI YULIATI INDAH S.E., M.M., Dr	Dampak Wisatawan Timur Tengah Terhadap Peningkatan Ekonomi Keluarga Di Desa Sukanagalih Kecamatan Pacet Kabupaten Cianjur	Rp7,500,000.00
15	Ir AGUS SENTANA M.T	Desain Dan Pembuatan Prototipe Alat Pemandah Tabung Gas (ALPETAGAS) LPG 12 Kg Untuk Kebutuhan Masyarakat Indonesia	Rp9,000,000.00
16	Ir FARID RIZAJANA M.T	Desain Dan Pembuatan Prototipe Mesin Slicer Untuk Porang (Sebagai Implemen Traktor Portabel Multifungsi)	Rp9,000,000.00
17	Dr Dr Ir HERY SONAWAN M.T	Eksperimen Flashing Purification Yang Menggunakan Tilted Rotating Nozzle	Rp10,000,000.00
18	ROSA TEDJABUWANA	Etika Sikap Ilmiah Dalam Pendidikan Hukum Sebagai Pencegahan Korban Tindak Pidana	Rp10,000,000.00
19	SITI MARYAM ROHIMAH S.Pd, M.Pd	Hubungan Antara Minat Membaca dengan Prestasi Belajar Siswa SD di Kota Bandung	Rp4,000,000.00
20	KURNIANINGSIH S.H., M.H	"Implementasi Bank Garansi Pada Sektor Rill Bagi Pengusaha Perempuan Mikro	Rp8,000,000.00
21	Dra TRISA NUR KANIA M.Si	Melalui Pemberian Kredit Perbankan Berdasarkan Prinsip Mengenal Nasabah (Know Your Customer Principles)"	Rp10,000,000.00
22	SALI ALAS MAJAPAHIT S.ST, M.Kom	Implementasi Dam Kendala Manajemen Usaha Pada BUMD Di Desa Cibadak Kecamatan Banjarsasi Kabupaten Ciamis	Rp7,500,000.00
23	Asep Somantri, S.T.	Implementasi Server Library Management Untuk Mendukung Layanan E Reference (Contoh Model Di Lingkungan Prodi Teknik Informatika Unpas)	Rp7,500,000.00
24	Dr ANTON MINARDI S.IP, M.Ag	Implementasi Teknologi QR Code Pada Sistem Akademik (Studi Kasus: Validasi Dan Verifikasi Kehadiran Bimbingan Tugas Akhir)	Rp10,000,000.00
25	Dr. Ir DEDE ZAINAL ARIEF M.Sc.	Indonesia Sebagai Destinasi Pariwisata Halal Dunia	Rp9,250,000.00
26	IFA RATIFAH S.E., M.Si	Kajian Daya Hambat Ekstrak Bawang Putih Terhadap Staphylococcus Aureus Dan Total Mikroba Dalam Daging	Rp8,000,000.00
27	Ir SUMARTINI M.P	Kajian Faktor Pendukung Transfer Pengetahuan Dalam Upaya Meningkatkan Kemampuan Pengelolaan Keuangan UMKM Di Kota Garut	Rp9,000,000.00
28	Fury Sari Nurwulandari, S.T., M.T.	Kajian Pembuatan Minuman Jelly Berbasis Kulit Buah Kopi Sebagai Alternatif Penanggulangan Umbah Pabrik Kopi	Rp9,000,000.00
29	Drs ENCEP AHMAD YANI M.H	Kajian Taman Balai Kota Dan Taman Inklusi Sebagai Ruang Terbuka Inklusif Di Kota Bandung	Rp8,000,000.00
30	Dr Ir YUSMAN TAUFIK M.P	Kajian Yuridis Terhadap Rencana Penghapusan Poligami Dalam Perspektif Hukum Islam Dan Hukum Positif	Rp10,000,000.00
31	Ir HERVELLY M.P	Karakteristik Spreadable Processed Cheese Black Mulberry (Mows Nigra L)	Rp9,250,000.00
32	SAIFUL ALMUJAB	Karakteristik Tepung Hanjeli Termodifikasi Dengan	Rp4,000,000.00



	S.Pd, M.Pd	Metode Heat Moisture Treatment	
33	GURNITA S.Si, M.P	Kecenderungan Konsumen Dalam Mengunjungi Situs Belanja Online (Survey Pada Mahasiswa Pendidikan Ekonomi Universitas Pasundan)	Rp4,000,000.00
34	Drs. KUNKUNRAT M.Si	Kelimpahan Dan Keanekaragaman Plankton Di Danau Situ Gunung Kabupaten Sukabumi	Rp10,000,000.00
35	Dra YULIA SEGARWATI M.Si	Kepemimpinan Sunda Era Industri 4.0 (Studi Literatur Sanghyang Siksakandang Karesian)	Rp10,000,000.00
36	YANTI PURWANTI S.Sos, M.Si	"Kompetensi Digital Marketing Pelaku Usaha Kecil dan Menengah di Kecamatan	Rp10,000,000.00
37	Dr ELLI RUSLINA S.H., M.Hum	Lembang Kabupaten Bandung Barat"	Rp10,000,000.00
38	NURHASAN S.H., M.Hum	Kompetensi Pemasaran Pedagang Di Pasar Panorama Lembang Kabupaten Bandung Barat	Rp10,000,000.00
39	Dr ELLEN RUSLIATI S.E.	Konstruksi Model Asas Kebersamaan Sebagai Dasar Pembangunan Hukum Ekonomi Indonesia	Rp17,500,000.00
40	CITA TRESNAWATI S.Pd, M.Pd	Konstruksi Model Integrasi Sistem Penanganan Pelanggar Terhadap Sumber Daya Kelautan Dan Perikanan Di Perairan Indonesia	Rp4,000,000.00
41	Dr MAUN JAMALUDIN S.T, M.Si	Merancang Pengembangan Technopreneurship Usaha Mikro Dan Kecil Dengan Analisis SWOT Dab Manajemen Fungsional Di Kabupaten Majalengka Jawa Barat	Rp10,000,000.00
42	MAMAN BUDIMAN S.H., M.H, M.H	Metakognitif Mahasiswa Dalam Struktur Content Peta Konsep Pada Pembelajaran Biologi Sel	Rp8,000,000.00
43	IDA HINDARSYAH S.Sos, M.Si, Dra YUYUN YUNIARTI M.Si, Dr	Model Ketersediaan Beras Di Jawa Barat Dengan Model Pendekatan Dynamic System	Rp10,000,000.00
44	Dr. Dra FADJARI LUCIA NUGROHO	Model Pemberantasan Tindak Pidana Korupsi Pada Pemilu Di Indonesia	Rp9,680,000.00
45	Dr RD DEWI ASRI YUSTIA S.H., M.H	Model Pemberdayaan UMKM Berbasis Kemitraan (Studi Kasus Pada UMKM Naik Kelas Di Grup ABCGM Jawa Barat	Rp10,000,000.00
46	ISTIYATI INAYAH S.Si., M.Si	Modifikasi Limbah Abu Layang (Fly Ash) Menjadi Adsorben Untuk Mengurangi Limbah Zat Warna Reaktif Yellow 4r	Rp9,200,000.00
47	Dr.. Dra RIANY LAILA NURWULAN M.Si, Doktor	Optimalisasi Pidana Kerja Sosial Sebagai Upaya Mengurangi Beban Negara Dalam Pembinaan Terpidana Tindak Pidana Korupsi	Rp10,000,000.00
48	BUNYAMIN S.Ag, M.H	Optimasi Formula Minuman Probiotik Terung Belanda Beserta Pengujian Stabilitasnya Salama Penyimpanan	Rp8,000,000.00
49	FITRI ARYANTI S.T, M.Pd	Pelaksanaan Program CSR Berbasis Pemberdayaan Masyarakat Pada CSR PT. Aqua PKPU HI Di Kabupaten Bandung	Rp4,000,000.00
50	DENI RUMAYA S.T, M.T	Pelayanan Dan Pengelolaan Zakat Dalam Peningkatan Manfaat Zakat Guna Mewujudkan Kesejahteraan Masyarakat Dan Penanggulangan Kemiskinan	Rp9,180,000.00
51	Ir AGUS HEXAGRAHA	Pemahaman Pengetahuan Gizi Mahasiswa Terhadap Penyusunan Menu Seimbang Untuk Usia Balita Remaja Dan Dewasa	Rp7,200,000.00
52	HENDRA KOMARA S.T, M.T	Pemanfaatan Biji Kelor (Monniga Olifera) Sebagai Koagulan Untuk Penurunan Kadar Besi (Fe) Dan Mangan (Mn) Pada Air Tanah	Rp7,600,000.00
53	Ir R DJUNAEDY SAKAM M.T	Pembangunan Aplikasi Model Monitoring Tugas Akhir Di Prodi Teknik Informatika Fakultas Teknik Unpas Bandung (Tahun Ke-2)	Rp7,000,000.00
54	Dra AAS SARASWATI M.Pd	Pembangunan Aplikasi Pemantauan Mahasiswa Lulus Tepat Waktu Sebagai Pembuktian Dokumen Standar 6 (Pendidikan) Ban-Pt Program Studi	Rp4,000,000.00
55	Dr. Dra MIA	Pembangunan Sistem Smart Parking - Modul Media	Rp4,000,000.00



	NURKANTI M.Kes	Informasi Berbasis Web	
56	Dra TAQWATY FIRDAUSIJAH M.Si, Dr., M.Si	Pembealajaran Aktif, Kreatif, Efektif Dan Menyenangkan Melalui Kaulinan Orang Lembur Berbasis Kearifan Lokal Di Sekolah Dasar	Rp10,000,000.00
57	WILLY PRANATA WIDJAJA S.T, M.Si, Ph.D	Pembelajaran STEM (Sicience Technology Engineering And Mathematheic) Dalam Meningkatkan Kreativitas Calon Guru Di Era 4.0	Rp8,000,000.00
58	DELILA KANIA S.H., M.Pd	Pemberdayaan Pegawai Dalam Mewujudkan Program Subang Jawara Di Kabupaten Subang	Rp4,000,000.00
59	DENI ZEIN TARSIDI S.Pd, M.Pd	Pembuatan Minuman Kolagen Jus Jambu Biji (Psidium Guajava)	Rp4,000,000.00
60	Dr YONIK MEILAWATI YUSTIANI S.T, M.T	Pemilikan KTP Elektronik Sebagai Kesadaran Hukum Usia Dewasa Mahasiswa Angkatan Tahun 2019 (Studi Deskritif Di Prodi Ppkn FKIP Unpas)	Rp10,000,000.00
61	ERIK S.T	Pendidikan Politik Bagi Generasi Milenial Sebagai Upaya Mencerdaskan Literasi Politik Wn Muda (Studi Kasus Terhadap Peserta Didik Smk Icb Cinta Wisata Bandung)	Rp7,200,000.00
62	Nabila Marthia	Penentuan Laju Deoksigenasi Long Term Dalam Rangkaian Pemodelan Kualitas Air Sungai Urban	Rp9,750,000.00
63	ASTRI WIDIASTUTI HASBIAH S.T, M.Env.Man	Penerapan Tema Pada Aplikasi Pembelajaran Blended Learning Di Fakultas Teknik Informatika Universtias Pasundan	Rp10,000,000.00
64	TAUFIK RAHMAN S.Pd, M.Pd	Pengaruh Jenis Media Kultur Terhadap Konsentrasi Biomassa Dan Kandungan Klorofil Nannochloropsis Sp.	Rp4,000,000.00
65	DODDY FERDIANSYAH S.T, M.T	Pengaruh Keberadaan Tempat Penampungan Sampah Sementara (Tps) Terhadap Kualitas Udara Parameter Mikrobiologis (Bakteri Dan Jamur) Studi Kasus: Tps Geger Kalong Tengah, Kota Bandung.	Rp7,277,000.00
66	ROBBY RIZKIANI DHARMAWAN S.E., M.M	Pengaruh Kecemasan Matematika Terhadap Kemampuan Penalaran Siswa Smk	Rp7,500,000.00
67	IRA ENDAH ROHIMA S.T, M.Si	Pengaruh Kecepatan Memory Utama (RAM) Terhadap Performansi Server Virtualisas, Pada Studi Kasus Laboratorium Keamanan Informasi (Lab Secinfo) Di Prodi Teknik Informatika UNPAS	Rp9,250,000.00
68	ACEP RONI HAMDANI S.Pd, M.Pd	Pengaruh Kelompok Referensi Dan Bauran Pemasaran Terhadap Keputusan Pemilihan Perguruan Tinggi (Studi Kasus Pada Mahasiswa Fakultas Ekonomi Dan Bisnis Universitas Pasundan Bandung)	Rp4,000,000.00
69	FEBY INGGRIYANI S.Pd, M.Pd	Pengaruh Modifikasi Pâti Umbi Kentang (Sojanum Tuberosum L.) Terhadap Sifat Fisikokimia	Rp4,000,000.00
70	Dr Ir ASEP DEDY SUTRISNO M.P	Pengaruh Multimedia Interaktif (MIVI) Berbasis Adobe Flash Terhadap Kemampuan Pemahaman Konsep Mata Kuliah Pedagogik PGSD FKIP Unpas	Rp9,250,000.00
71	Drs AHTU DURIAT M.Si	Pengaruh Penggunaan Blended Learning Terhadap Minat Dan Kemandirian Belajar Mahasiswa Pada Pembelajaran Psikologi Perkembangan Anak	Rp10,000,000.00
72	Ir REZA MARTANI SURDIA M.T	Pengaruh Perbandingan Sari Edamame (Glycin Max L. Merrill) Dengan Sari Black Mulberry (Morus Nigra L.) Dan Konsentrasi Penstabil Terhadap Karakteristik MINUMAN EDAMUBERRY	Rp9,218,000.00
73	Drs JAKA PERMANA M.M., M.Pd	Pengaruh Perilaku Organisasi Terhadap Kinerja Pegawai Di Bidang Pendidikan Dan Pelatihan BKD Di Kota Bandung	Rp4,000,000.00
74	Dr Drs ADE PRIANGANI M.Si	Pengaruh Ukuran Kendaraan Mobil Penumpang Terhadap Luas Satuan Ruang Parkir	Rp10,000,000.00
75	Ir LILI MULYATNA M.T	Pengaruh Webex Room Meeting Terhadap Efikasi Diri Pada Perkuliahan Dan Sumber Pembelajaran SD Di PGSD Universitas Pasundan	Rp10,000,000.00
76	Dra ANI SETIANI M.Pd	Pengelolaan Wilayah Perbatasan Berbasis Integrated	Rp4,000,000.00



Border Management (IBM) Dalam Iklim Investasi Di Riau

77	Ir YUSEP IKRAWAN M.Sc., Ph.D	Pengelolaan Sumber Daya Air Berkelanjutan Dengan Pendekatan Bauran Air Domestik (Studi Kasus Kota Bandung)	Rp9,925,000.00
78	SOPYAN HENDRAYANA S.Pd, M.Pd	Pengembangan Bahan Ajar Berbasis Entrepreneurship Melalui Media Aplikasi Android	Rp4,000,000.00
79	YELLIANTTY S.S.I, M.S.I	Pengembangan Cookies Gluten Free Berbahan Tepung Sorgum Dan Tepung Labu Kuning	Rp9,250,000.00
80	Dr. Ir SUGIHARTO M.T	Pengembangan Metode Story Telling Dengan Menggunakan Media Wayang Golek Terhadap Keterampilan Proses Sains Dan Sikap Sosial Siswa SD	Rp9,000,000.00
81	Dr Dra IMAS SUMIATI M.Si	Pengembangan Minuman Fungsional Berbasis Ekstrak Tebu Dan Ekstrak Buni Untuk Membantu Menurunkan Risiko Obesitas	Rp10,000,000.00
82	Ir PUTRI METY ZALYNDA M.T	Pengembangan Model Penampang Profil Baja Struktur Ringan Dalam Usaha Peningkatan Nilai Kekakuannya	Rp8,550,000.00
83	Dr. Ir LEONY LIDYA M.T	Pengembangan Model Pendidikan Politik Dan Patisipasi Politik Perempuan (Politik Perempuan Sunda Suatu Kajian)	Rp7,600,000.00
84	Ir GATOT SANTOSO M.T	Pengembangan Model Pengambilan Keputusan Evaluasi Performansi Untuk Pengembangan Strategic Supplier (PT. Automotive)	Rp9,000,000.00
85	MUHAMMAD TIRTA MULIA S.T, M.T	Pengembangan Model Smart Village Dalam Perspektif Teknologi Dan Inovasi	Rp7,000,000.00
86	Dr. Ir MUKI SATYA PERMANA M.T	Pengembangan Proses Anodisasi Warna Pada Produk Komersil Berbahan Aluminium	Rp9,000,000.00
87	MIMI HALIMAH S.Pd, M.Si	Pengembangan Sistem Informasi Eksekutif Fakultas Teknik Berbasis Parameter Klasterisasi Pt	Rp4,000,000.00
88	Ir R ERWIN MAULANA PRIBADI M.T	Pengembangan Sistem Peralatan Las Oksiasetilen Untuk Proses Rekondisi Komponen Yang Terbuat Dan Besi Cor Kelabu	Rp7,500,000.00
89	THESA KANDAGA S.Si, M.Pd	Penggunaan Video Modelling Examples Untuk Meningkatkan Pemahaman Konsep Teknologi DNA Rekombinan Mahasiswa Calon Guru Biologi	Rp4,000,000.00
90	Dr ERNI RUSYANI S.E., M.M.	Penilaian Beban Kerja Karyawan Fakultas Teknik Universitas Pasundan Bandung Dengan Menggunakan Metode Subjective Workload Assessment Technique (S.W.Aet)	Rp17,500,000.00
91	Dra RINI AFRIANTARI M.Si	Peningkatan Kemampuan Koneksi Matematis Melalui Pendekatan Saintifik Pada Mahasiswa Calon Guru Ditinjau Dari Perbedaan Gender	Rp10,000,000.00
92	FAJAR DARMAWAN S.T, M.Kom	Penyusunan Indeks Etika Pelayanan Pendidikan Di Perguruan Tinggi	Rp7,600,000.00
93	CACA EMILE SUPRIANA S.Si, M.T	Peran ACWC (ASEAN Commission On The Promotion And Protection Of The Rights Of Women And Children) Dalam Melindungi Hak Azasi Perempuan Rohingya Di Myanmar	Rp7,600,000.00
94	RITA RIJAYANTI S.T, M.T	Perancangan Game Pengenalan Wayang Dengan Pendekatan Mda Framework	Rp7,200,000.00
95	ANGGORO ARI NURCAHYO S.T, M.Kom	Perancangan Knowledge Sharing Systems Di Program Studi Teknik Informatika	Rp7,748,000.00
96	Dr. NIA NURDIANI S.K.H, M.Si	PERANCANGAN SISTEM PENGELOLAAN KEGIATAN Kemahasiswaan DI LINGKUNGAN UNIVERSITAS BERBASIS TEKNOLOGI INFORMASI (Studi Kasus Bagian Kemahasiswaan Prodi Tekntk Informatika UNPAS)	Rp4,000,000.00
97	DHINI ARDIANTI	Perancangan User Expenence E-Meeting Dengan	Rp10,000,000.00



	S.Sos, M.I.Kom	Pendekatan User-Centered Design (UCD) Di Fakultas Teknik Universitas Pasundan	
98	CHARISMA ASRI FITRANANDA S.I.Kom, M.I.Kom	Perbandingan Peningkatan Penguasaan Konsep Embriologi Mahasiswa Calon Guru Biologi Melalui E-Learning Dan Blended- Learning	Rp10,000,000.00
99	Dr. Ir BAMBANG ARIANTARA M.T	Persepsi Followers Akun Instagram @Kangpisman Dalam Mengelola Sampah Plastik	Rp9,952,000.00
100	LATIFAH ADNANI S.H., M.Si	Persepsi Followers Akun Media Sosial @Hayvee ID Tentang HIV/Aids	Rp10,000,000.00
101	Dr. Ir BUDI HERI PIRNGADI M.T	Pipa Kalor Lurus Dengan Sumbu Kapiler Serat Karbon Untuk Manajemen Termal Baterai Kendaraan Listrik	Rp9,000,000.00
102	Dr. Ir NANA SUTISNA ACHYADI M.P	"Pola Kemitraan Untuk Pengembangan Usaha Antara BPR Syariah Dengan UMKM Di	Rp9,550,000.00
103	JAKA RUKMANA S.T, M.T	Kabupaten Bandung"	Rp9,250,000.00
104	Dr. Ir MUHAMMAD NURMAN HELMI M. Sc.	Potensi Pemanenan Air Hujan (Rain Water Harvesting) Sebagai Alternatif Air Baku Untuk Air Minum Di Daerah Perkotaan (Studi Kasus Kota Cimahi)	Rp8,200,000.00
105	R SANDHIKA GALIH AMALGA S.T, M.T	Produksi Enzyme Modified Cheese (Emc) Dengan Variasi Kecepatan Pengadukan Dan Suhu Fermentasi	Rp7,700,000.00
106	ADE SUKENDAR S.T, M.T	Produksi Roti Manis Berbahan Dasar Tepung Nangka Sebagai Sumber Pangan Fungsional Hipoglikemik	Rp7,325,000.00
107	SIDIK NURJAMAN S.T, M.T	Rancangan Lokasi Gudang Antara Berkapasitas Berbasis Rute Terpendek Dengan Pendekatan Capacitated Location Routing Problem (CLRP) Untuk Meminimasi Biaya Distribusi Barang Konsumsi Pada Sebaran Ritel PT. XYZ Di Kota Bandung	Rp8,500,000.00
108	Ir THOMAS GOZALI M.P	Rancang Bangun Aplikasi Pembelajaran Untuk Mata Kuliah Rumpun Pemrograman Web Di Program Studi Teknik Informatika Universitas Pasundan	Rp8,000,000.00
109	Ir TOTO SUPRIYONO M.T	Rancang Bangun Search Engine Dokumen Menggunakan Model Probalistik	Rp9,000,000.00
110	Dra. Any Budiarti, M.Pd.	Rekayasa Sistem Transportasi Lalu Lintas Kota Bandung Menggunakan Simulasi Berbasis Agen Dan Kejadian Diskrit (Studi Kasus Titik Macet Kota Bandung	Rp4,000,000.00
111	SANDRA ISLAMA PUTRA S.Si, M.Kom	Revisi Jenis Tepung Jagung Nisktamal Dan Jenis Tepung Modifikasi Terhadap Karakteristik Flakes	Rp8,500,000.00
112	Dr Dra LIA MULIAWATY M.Si	Root Cause Failure Analysis Pada Kerusakan Palu Tiang Pancang Mini (Mini Pile Hammer)	Rp10,000,000.00
113	RIZKY ILHAMI S.Sos, M.A.P	Sikap Bahasa Dan Pemilihan Bahasa Dalam Penamaan Ruang Publik Di Kota Bandung	Rp10,000,000.00
114	MOCHAMAD IQBAL S.I.Kom, M.I.Kom	Sistem Informasi With Whatsapp, Solusi Penyampaian Informasi Dan Sebuah Sistem Melalui Media Sosial Whatsapp	Rp10,000,000.00
115	ERTI DINIHAYATI	Strategi Community Building Pengelolaan Sampah Kang Pisman Di Kota Bandung	Rp10,000,000.00
116	Drs ZAENAL ABIDIN M.Ag	Strategi Komunikasi Jenjang Kebijakan "Gebrak Pakumis" Di Kabupaten Tangerang	Rp6,000,000.00
117	HANDOKO SUPENO S.T, M.T	Strategi Komunikasi Mitigasi Bendana (Studi Kasus Mitigasi Bencana Badan Penanggulangan Bencana Provinsi Jawa Barat Dalam Menghadapi Bencana Alam Gempa Bumi Sesar Lembang)	Rp7,600,000.00
118	Drs ALIF OKTAVIAN M.H	Strategi Pemasaran Industri Kreatif (Studi Kasus Industri Bunga Hias Di Desa Warnasari Kecamatan Pangalengan Kabupaten Bandung)	Rp10,000,000.00
119	Dra YUYUN YUNIARTI M.Si, Dr	Strategi Pembelajaran Al-Our'an Di Pondok Pesantren Al-Falah Cicalengka Bandung	Rp10,000,000.00
120	Dr. Dra INE MARIANE M.Si, Dr	Strategi Pembuatan Cerita Interaktif Dalam Game Edukasi Remaja Muslim Berbasis Visual Novel	Rp10,000,000.00



121	Dr HORAS DJULIUS S.E.	Strategi Pemerintah Indonesia Dalam Mengatasi Human Trafficking Di Jawa Barat	Rp17,500,000.00
122	TUTI RASTUTI S.H., M.H	Strategi Pengembangan Usaha Kecil Menengah (UKM) Dalam Meningkatkan Daya Saing Berbasis Nilai Budaya Lokal Di Industri Alas Kaki Cibaduyut Kota Bandung	Rp10,000,000.00

Sumber: Lembaga Penelitian, Tahun 2019

2.3.3 Kegiatan Lembaga Penelitian

Kegiatan Lembaga Penelitian merupakan kegiatan kerjasama antara Universitas Pasundan dengan Institusi Mitra. Kerjasama ini ditandai dengan ditunjuknya Universitas Pasundan sebagai *Host* kegiatan. Kegiatan-kegiatan yang dimaksud adalah sebagai berikut:

Tabel 17. Kegiatan Lembaga Penelitian Tahun 2016

No	Unit Pelaksana	Nama Kegiatan	Institusi Mitra	Nilai Kontrak
1	Lembaga Penelitian dan Pengabdian pada masyarakat Universitas Pasundan	Penyelenggaraan Teknis Pimpinan dan Anggota DPRD Provinsi Kabupaten dan Kota	Sekretariat DPRD Kota Depok	148.500.000
2	Lembaga Penelitian Universitas Pasundan	Penyusunan Kajian Akademik Potensi Pajak Kota Bandung	Sekretariat Dewan Perwakilan Rakyat Daerah Kota Bandung	197.395.000
3	Lembaga Penelitian Universitas Pasundan Bandung	Kegiatan Pelatihan Penulisan Artikel Ilmiah Internasional Tahun 2016	Kementrian Riset, Teknologi, dan Pendidikan Tinggi	254.980.000
4	Lembaga Penelitian Universitas Pasundan Bandung	Kegiatan Pelatihan Penulisan Artikel Ilmiah Nasional Tahun 2016	Kementrian Riset, Teknologi, dan Pendidikan Tinggi	254.690.000
5	Lembaga Penelitian Universitas Pasundan Bandung	Kegiatan Workshop dan Klinik Penulisan Mnuskrip Untuk Peningkatan Kualifikasi Dosen Tahun 2016	Kementrian Riset, Teknologi, dan Pendidikan Tinggi	154.732.700
6	Lembaga Penelitian Universitas Pasundan Bandung	Kegiatan Workshop Internasionalisasi Jurnal Terakreditasi Tahun 2016	Kementrian Riset, Teknologi, dan Pendidikan Tinggi	139.287.755
7	Lembaga Penelitian Universitas Pasundan Bandung	Kegiatan Workshop Peningkatan Mutu Dosen Dalam Penyusunan Proposal Penelitian Perguruan Tinggi Tahun 2016	Kementrian Riset, Teknologi, dan Pendidikan Tinggi	158.213.000
8	Lembaga Penelitian Universitas Pasundan Bandung	Pelaksanaan Kegiatan Pelatihan Penerapan Aplikasi Jurnal Elektronik Tahun 2016	Kementrian Riset, Teknologi, dan Pendidikan Tinggi	131.450.000



9	Lembaga Penelitian Universitas Pasundan Bandung	Pelatihan Pemanfaatan Hasil Penelitian, Pengabdian kepada Masyarakat, dan Kreativitas Mahasiswa yang Berpotensi Paten Tahun 2016	Kementerian Riset, Teknologi, dan Pendidikan Tinggi	333.660.000
10	Lembaga Pengabdian Kepada Masyarakat	Memorandum Of Understanding	Sekretaris DPRD Kabupaten Tangerang Provinsi Banten	171.000.000
11	Lembaga Pengabdian kepada Masyarakat Universitas Pasundan	Sosialisasi sertifikat kandungan gizi (nutrition content) bagi produk olahan makanan	Pemerintah Kabupaten Majalengka	90.000.000
12	Lembaga Pengabdian kepada Masyarakat Universitas Pasundan	Workshop DPRD Kabupaten Tangerang	Sekretaris DPRD Kabupaten Tangerang Provinsi Banten	225.000.000
13	Lembaga Pengabdian Kepada Masyarakat Universitas pasundan Bandung	Penyelenggaraan Bimbingan Teknis Pimpinan dan Anggota DPRD Kabupaten Pangandaran	Sekretariat Dewan Perwakilan Rakyat Daerah Kabupaten Pangandaran	170.000.000
14	Lembaga Pengabdian Kepada Masyarakat Universitas Pasundan Bandung	Penyelenggaraan Bimbingan Teknis Pimpinan dan Anggota DPRD Kabupaten Pangandaran	Sekretariat Dewan Perwakilan Rakyat Daerah Kabupaten Pangandaran	105.000.000
15	Lembaga Pengabdian Universitas Pasundan	Belanja Jasa Konsultasi Perencanaan Pwenyusunan Kajian Rantai Pasokan dan Pemasaran	Pemerintah Kabupaten Bandung Badan Ketahanan Pangan dan Pelaksanaan Penyuluhan	45.050.000
16	Rektor Universitas Pasundan	Penyelenggaraan Orientasi dan Pendalaman Tugas Pimpinan dan Anggota DPRD Kabupten Belitung Timur Tahun Anggaran 2016	Sekretaris DPRD Kabupaten Belitung Timur	120.000.000
17	Universitas Pasundan	Kerjasama Bidang Pendidikan, Pelatihan, Workshop/Bimbingan Teknis, Penelitian/Kajian Pengabdian pada Masyarakat dan Bidang Lainnya	Sekretariat Dewan Perwakilan Rakyat Daerah Kabupetan Sukabumi	56.000.000
18	Universitas Pasundan	Pengembangan Technopreneurship Universitas Pasundan	Badan Pengkajian dan Penerapan Teknologi	100.000.000
19	Universitas Pasundan Bandung	Kajian Pola kemitraan Kepemudaan di Kota Bandung Pada Dinas Pemuda dan Olahraga	Pemerintah Kota Bandung Dinas Pemuda Dan Olahraga	99.440.000



Kota Bandung				
20	Universitas Pasundan Bandung	Kegiatan Bimbingan Teknis/Workshop Bagi Pimpinan dan anggota DPRD	Sekretariat DPRD Kabupaten Indramayu	229.500.000
21	Universitas Pasundan Bandung	Kegiatan Bimbingan Teknis/Workshop Bagi Pimpinan dan Anggota DPRD Kabupaten Indramayu	Sekretariat DPRD Kabupaten Indramayu	229.500.000
22	Universitas Pasundan Bandung	Pelaksanaan Pendalaman Tugas Bagi Pimpinan dan anggota DPRD Kota Tasikmalaya tahun 2016	Sekretariat DPRD Kota Tasikmalaya Jawa Barat	187.000.000
23	Universitas Pasundan Bandung	Pelaksanaan Pendalaman Tugas Bagi Pimpinan dan Anggota DPRD Kota Tasikmalaya Tahun 2016	Sekretariat DPRD Kota Tasikmalaya Jawa Barat	191.250.000
24	Yayasan Pendidikan Pasundan	Naskah Hibah Barang Milik Negara (BMN)	Sekretariat Jenderal Kementerian Pekerjaan Umum dan Perumahan Rakyat	11.066.716.592

Sumber: Lembaga Penelitian, 2016

Tabel 18. Kegiatan Lembaga Penelitian Tahun 2017

No	Unit Pelaksana	Nama Kegiatan	Institusi Mitra	Nilai Kontrak
1	Lembaga Penelitian Universitas Pasundan	Ekssistensi Anggota DPRD sebagai Pejabat Publik Di daerah Berdasarkan Undang-Undang Aparatur Sipil Negara (ASN)	Sekretariat Dewan Perwakilan Rakyat Daerah Kota Bandung	276.870.000
2	Lembaga Penelitian Universitas Pasundan	Penyusunan Kajian Akademik Pengembangan System Informasi dan Layanan Perpustakaan Berbasis Teknologi dan Informatika di Sekretariat DPRD Kota Bandung	Sekretariat Dewan Perwakilan Rakyat Daerah Kota Bandung	272.910.000
3	Lembaga Penelitian Universitas Pasundan	Kajian Tunjangan Transportasi Bagi Anggota Dewan Perwakilan Rakyat Daerah (DPRD) Kabupaten Sumedang	Sekretariat DPRD Kabupaten Sumedang	50.000.000
4	Lembaga Penelitian Universitas Pasundan	Klinik Peningkatan Mutu Dosen Dalam Pencapaian Output	Direktorat Pengelolaan Kekayaan	121.731.000



		Penelitian (Dokumen Paten/KI) Tahun 2017	Intelektual Kementerian Riset, Teknologi, dan Pendidikan Tinggi	
5	Lembaga Penelitian Universitas Pasundan	Klinik Penulisan Artikel Ilmiah Nasional Tahun 2017	Direktorat Pengelolaan Kekayaan Intelektual Kementerian Riset, Teknologi, dan Pendidikan Tinggi	254.690.000
6	Lembaga Penelitian Universitas Pasundan	Pelatihan KI (Pendampingan Drafting Paten Raih KI) Tahun 2017	Direktorat Pengelolaan Kekayaan Intelektual Kementerian Riset, Teknologi, dan Pendidikan Tinggi	169.271.825
7	Lembaga Penelitian Universitas Pasundan	Workshop Dan Klinik Peningkatan Kualitas Hasil Penelitian Program Peningkatan Kapasitas Riset Tahun 2017 Tahun Anggaran 2017	Direktorat Pengelolaan Kekayaan Intelektual Kementerian Riset, Teknologi, dan Pendidikan Tinggi	198.539.600
8	Lembaga Penelitian Universitas Pasundan Bandung	Klinik Penulisan Artikel Ilmiah Internasional Tahun 2017	Direktorat Pengelolaan Kekayaan Intelektual Kementerian Riset, Teknologi, dan Pendidikan Tinggi	254.690.000
9	Lembaga Penelitian Universitas Pasundan Bandung	Pelatihan Pemanfaatan Hasil Penelitian, PPM, Dan KM Yang Berpotensi Paten Tahun 2017	Direktorat Pengelolaan Kekayaan Intelektual Kementerian Riset, Teknologi, dan Pendidikan Tinggi	307.000.000

Sumber: Lembaga Penelitian, 2017

Tabel 18. Kegiatan Lembaga Penelitian Tahun 2018

No	Unit Pelaksana	Nama Kegiatan	Institusi Mitra	Nilai Kontrak
1	Lembaga Penelitian Universitas Pasundan	Penyelesaian Prosedur Pemberian Perlindungan Hukum dan Jaminan Sosial Ketenegakerjaan Pengkajian Sektor Unggulan di Wilayah Kab. bandung	Dinas tenaga Kerja dan Tranmigrasi	180.000.000
2	Lembaga Penelitian Universitas Pasundan	Pelaksanaan Klinik Penulisan Artikel Ilmiah Internasional Tahun 2018	Kemenristek Dikti	251.550.000



3	Lembaga Penelitian Universitas Pasundan	Pelaksanaan Simposium KI Tahun 2018	Kemenristek Dikti	348.000.000
4	Lembaga Penelitian Universitas Pasundan	Pelaksanaan Workshop Peningkatan Kualitas Output Penelitian Program Peningkatan Kapasitas Riset Tahun 2018	Kemenristek Dikti	146.930.100
5	Lembaga Penelitian Universitas Pasundan	Pendampingan Penyusunan Draf Paten dari Hasil Seleksi Insentif Raih KI Tahun 2018	Kemenristek Dikti	264.500.000
6	Lembaga Penelitian Universitas Pasundan	Pelaksanaan Workshop Peningkatan Kualitas Output Penelitian Program Riset Terapan Tahun 2018	Kemenristek Dikti	134.553.088
7	Lembaga Penelitian Universitas Pasundan	Hibah Penugasan Dosen Di Sekolah (PDS) Tahun 2018	Direktorat Pembelajaran Direktorat jenderal Pembelajaran dan kemahasiswaan kementerian Riset teknologi dan Pendidikan Tinggi	100.000.000
8	Lembaga Penelitian Universitas Pasundan Bandung	Penyelenggaraan Uji Kienerja (UKIN) Uji Kompetensi Mahasiswa Pendidikan Profesi Guru (UKMPPG) Prajabatan Tahun 2018	Direktorat jenderal Pembelajaran dan Kemahasiswaan Kementerian Riset, Teknologi, dan Pendidikan Tinggi	55.480.000
9	Lembaga Penelitian Universitas Pasundan Bandung	Program PPG Pra Jabatan Bersubsidi Gelombang II	Direktorat Pembelajaran Direktorat Jenderal Pembelajaran dan Kemahasiswaan Kementerian Riset, Teknologi, dan Pendidikan Tinggi	442.000.000
10	Lembaga Penelitian Universitas Pasundan Bandung	Program PPG Pra Jabatan Bersubsidi Tahun 2018	Direktorat jenderal pembelajaran dan kemahasiswaan Kementerian Riset, Teknologi, dan Pendidikan Tinggi	375.000.000
11	Lembaga Penelitian Universitas Pasundan Bandung	Research Collaboration Agreement "Perception of Foreign Muslim Tourist Towards The Implications of Halal Tourism and Its Implication on Tourism Industry in Bandung	Universiti Utara Malaysia	30.000.000

Sumber: Lembaga Penelitian, Tahun 2018



Tabel 19. Kegiatan Lembaga Penelitian Tahun 2019

No	Unit Pelaksana	Nama Kegiatan	Institusi Mitra	Nilai Kontrak
1	Lembaga Penelitian Universitas Pasundan	Land Law, Pluralism in both countries (Customary Law and Sharia), Indigenous People and Access to Justice, Comparative State Law dan Judge Conduct and Court Independency.	Dinas Penanaman Modal dan Pelayanan Terpadu Satu Pintu, Pemerintah Kabupaten Bandung	150.000.000
2	Lembaga Penelitian Universitas Pasundan	Penyusunan Laporan Perkembangan Penanaman Modal PMA/PMDN di Kabupaten Bandung berdasarkan Sektor Primer, Sekunder, Tersier, dan Lainnya.	Kementerian Riset, Teknologi dan Pendidikan Tinggi	112.263.737
3	Lembaga Penelitian Universitas Pasundan	Klinik Penulisan Artikel Ilmiah Internasional Tahun 2019	Kementerian Riset, Teknologi dan Pendidikan Tinggi	277.650.000
4	Lembaga Penelitian Universitas Pasundan	Pelatihan Pendampingan Deskripsi Paten dalam rangka Pelaksanaan Penugasan UBER HKI Tahun 2029	Kementerian Riset, Teknologi dan Pendidikan Tinggi	289.040.000
5	Lembaga Penelitian Universitas Pasundan	Pelatihan Pendampingan Deskripsi Paten Gelombang II Dalam Rangka Pelaksanaan Penugasan UBER HKI Tahun 2019	Kementerian Riset, Teknologi dan Pendidikan Tinggi	195.960.000
6	Lembaga Penelitian Universitas Pasundan	Penataran dan Lokakarya Asistensi Tata kelola Jurnal Menuju Bereputasi Internasional Tahun 2019	Kementerian Riset, Teknologi dan Pendidikan Tinggi	175.475.000
7	Lembaga Penelitian Universitas Pasundan	Simposium Kekayaan Intelektual (KI) Tahun 2019	Kementerian Riset, teknologi, dan Pendidikan Tinggi	350.000.000
8	Lembaga Penelitian Universitas Pasundan Bandung	Workshop Asistensi Jurnal Ilmiah Menuju terakreditasi Tahun 2019	Kementerian Riset, Teknologi dan Pendidikan Tinggi	179.200.000
9	Lembaga Penelitian Universitas Pasundan Bandung	Workshop Assistensi Jurnal Terakreditasi Tahun 2019	Kementerian Riset, Teknologi, dan Pendidikan Tinggi	125.440.000
10	Lembaga Penelitian Universitas Pasundan Bandung	Workshop Peningkatan Kualitas Proposal penelitian Program Riset Terapan Tahun	Kementerian Riset, Teknologi, dan Pendidikan Tinggi	136.986.500



2019				
11	Lembaga Penelitian Universitas Pasundan Bandung	Worshop Peningkatan Kualitas Output penelitian Program Peningkatan Kapasitas Riset Tahun 2019	Universiti Utara Malaysia	131.988.900
12	Lembaga Penelitian Universitas Pasundan Bandung	Research and Collaboration Involving Maching Grant	Universiti Utara Malaysia	30.000.000
13	Lembaga Penelitian Universitas Pasundan Bandung	Research and Collaboration on Development of a Virtual Integrated Hub to Facilitate Cross-Border Entrepreneur Collaboration	Dinas Penanaman Modal dan Pelayanan Terpadu Satu Pintu, Pemerintah Kabupaten Bandung	60.000.000

Sumber: Lembaga Penelitian, Tahun 2019

Tabel 20. Kegiatan Lembaga Penelitian Tahun 2020

No	Unit Pelaksana	Nama Kegiatan	Institusi Mitra	Nilai Kontrak
1	Lembaga Penelitian Universitas Pasundan	Kajian Akademis tentang Optimalisasi Penerimaan Restribusi Daerah Provinsi Kalimantan Tengah	Badan Pendapatan Daerah Provinsi Kalimantan Tengah	200.000.000
2	Lembaga Penelitian Universitas Pasundan	Penyusunan Naskah Akademik dan Draft Raperda Kerjasama Antar Desa Kabupaten Ciamis	DPRD Kabupaten Ciamis	70.263.737
3	Lembaga Penelitian Universitas Pasundan	Kajian Naskah Akademik Tunjangan Perumahan dan Transportasi untuk Pimpinan dan Anggota DPRD Kabupaten Cirebon	DPRD Kabupaten Cirebon	54.650.000
4	Lembaga Penelitian Universitas Pasundan	Kajian Naskah Akademik Tunjangan Perumahan dan Transportasi untuk Pimpinan dan Anggota DPRD Kabupaten Majalengka	DPRD Kabupaten Majalengka	73.040.000
5	Lembaga Penelitian Universitas Pasundan	Kajian Naskah Akademik tentang Penegakan Protokol Kesehatan di Masa Pandemi	DPRD Kabupaten Sumedang	70.960.000
6	Lembaga Penelitian Universitas Pasundan	Kajian Naskah Akademik tentang Pengelolaan Pondok Pesantren di Kabupaten Sumedang	DPRD Kabupaten Sumedang	70.475.000
7	Lembaga Penelitian	Kajian Naskah	DPRD Kabupaten	65.000.000



	Universitas Pasundan	Akademik tentang Tunjangan Perumahan dan Transportasi bagi Pimpinan dan Anggota DPRD Kabupaten Sumedang	Sumedang	
8	Lembaga Penelitian Universitas Pasundan Bandung	Research and Collaboration on Development of a Virtual Integrated Hub to Facilitate Cross-Border Entrepreneur Collaboration	Universiti Utara Malaysia	179.200.000
9	Lembaga Penelitian Universitas Pasundan Bandung	Research and Collaboration Involving Maching Grant	Universiti Utara Malaysia	30.000.000
10	Lembaga Penelitian Universitas Pasundan Bandung	Challenges of Teachers in using Virtual Learning Platform: Comparison study Between Malaysia and Indonesia	Universiti Utara Malaysia	30.000.000
11	Lembaga Penelitian Universitas Pasundan Bandung	Research Legaltech and Ecolegal	South Ural State University	131.988.900
12	Lembaga Penelitian Universitas Pasundan Bandung	Penelitian bersama dan publikasi bidang ilmu sosial	Chonbuk National University-Korea	30.000.000
13	Lembaga Penelitian Universitas Pasundan Bandung	Perbandingan pengelolaan zakat Indonesia dan Singapore	Persadaku, Singapore	60.000.000
14	Lembaga Penelitian Universitas Pasundan Bandung	Administration Science Multiplier Effect of Public Policy and Administration in Facing the Pandemic Era	One Asia Foundation	155.000.000

Sumber: Lembaga Penelitian, Tahun 2020

Tabel 21. Kegiatan Lembaga Penelitian Tahun 2021

No	Unit Pelaksana	Nama Kegiatan	Institusi Mitra	Nilai Kontrak
1	Lembaga Penelitian Universitas Pasundan	Kajian Tunjangan Transportasi dan Perumahan bagi Pimpinan dan Anggota DPRD Kabupaten Pekalongan	Badan Pengelolaan Keuangan Daerah (BPKD) Kabupaten Pekalongan	81.500.000
2	Lembaga Penelitian Universitas Pasundan	Kajian Akademis tentang Optimalisasi Penerimaan Restribusi Daerah Provinsi Kalimantan Tengah	Badan Pendapatan Daerah Provinsi Kalimantan Tengah	200.000.000
3	Lembaga Penelitian Universitas Pasundan	Kajian Analisis Standar Harga Sewa Hotel dan Pondok Wisata di Kabupaten Pangandaran	Dinas Pariwisata dan Kebudayaan Kabupaten Pangandaran	48.000.000



Pangandaran				
4	Lembaga Penelitian Universitas Pasundan	Kajian Standarisasi dan SOP (Standar Operasional Prosedur) Pembukaan Destinasi Wisata di Kabupaten Pangandaran	DPRD Kabupaten Majalengka	48.000.000
5	Lembaga Penelitian Universitas Pasundan	Kajian Penanggulangan Kemiskinan melalui Pemberdayaan Ekonomi melalui Koperasi dan UMKM di Kabupaten Bandung Barat	Bapalitbangda Kabupaten Bandung Barat	68.900.000
6	Lembaga Penelitian Universitas Pasundan	Kajian Naskah Akademik tentang Pengelolaan Pondok Pesantren di Kabupaten Sumedang	DPRD Kabupaten Sumedang	70.475.000
7	Lembaga Penelitian Universitas Pasundan	Kajian Finalisasi dan Harmonisasi terhadap Rancangan Peraturan Daerah (PERDA) tentang Pencegahan Bahaya Kebakaran dan Penanggulangan Bencana	Dinas Kebakaran Kota Bandung	50.000.000

Sumber: Lembaga Penelitian, Tahun 2021

Tabel 22. Kegiatan Lembaga Penelitian Tahun 2022

No	Unit Pelaksana	Nama Kegiatan	Institusi Mitra	Nilai Kontrak
1	Lembaga Penelitian Universitas Pasundan	Bimbingan Teknis Implementasi Peraturan Perundang-undangan Bagi Sekretariat DPRD Kabupaten Bandung (untuk ASN dan Non ASN)	Sekretariat DPRD Kabupaten Bandung	Rp186,000,000.00
2	Lembaga Penelitian Universitas Pasundan	Bimbingan Teknis Peningkatan Kapasitas Sumber Daya Aparatur Non-PNS di Lingkungan Sekretariat DPRD Kabupaten Sumedang Tahun 2022	Sekretarian Dewan DPRD Kabupaten Sumedang	Rp145,000,000.00
3	Lembaga Penelitian Universitas Pasundan	Workshop Jurnal menuju Terindeks Internasional Bereputasi	DRTPM KEMDIKBU D RISTEK	Rp81,605,000.00
4	Lembaga Penelitian Universitas Pasundan	Sosialisasi Pedoman Akreditasi Jurnal Ilmiah Nasional Tahun	DRTPM KEMDIKBU D RISTEK	Rp81,225,000.00



2022				
5	Lembaga Penelitian Universitas Pasundan	Sosialisasi Science and Technology Index (SINTA)	DRTPM KEMDIKBU D RISTEK	Rp92,509,051.00
6	Lembaga Penelitian Universitas Pasundan	Workshop Sentra Kekayaan Intelektual (Sentra KI) Tahun 2022	DRTPM KEMDIKBU D RISTEK	Rp97,292,153.00
7	Lembaga Penelitian Universitas Pasundan	Pelatihan Penulisan Artikel Ilmiah Tahun 2022	DRTPM KEMDIKBU D RISTEK	Rp187,820,000.00
8	Lembaga Penelitian Universitas Pasundan	Pelatihan Penulisan Deskripsi Permohonan Paten Batch II	DRTPM KEMDIKBU D RISTEK	Rp220,793,024.00
9	Lembaga Penelitian Universitas Pasundan	Pelatihan Penulisan Artikel Ilmiah Tahun 2022	DRTPM KEMDIKBU D RISTEK	Rp187,820,000.00
10	Lembaga Penelitian Universitas Pasundan	Kajian Tunjangan Transportasi dan Perumahan bagi Pimpinan dan Anggota DPRD Kabupaten Sumedang	Sekretarian Dewan DPRD Kabupaten Sumedang	Rp50,000,000.00
11	Lembaga Penelitian Universitas Pasundan	Penyusunan Naskah Akademik dan Draft Raperda Penyelenggaraan Kepalangmerahan di Kabupaten Sumedang	Sekretarian Dewan DPRD Kabupaten Sumedang	Rp50,000,000.00
12	Lembaga Penelitian Universitas Pasundan	Penyusunan Naskah Akademik dan Draft Raperda Pengembangan Desa Wisata di Kabupaten Sumedang	Sekretarian Dewan DPRD Kabupaten Sumedang	Rp50,000,000.00
13	Lembaga Penelitian Universitas Pasundan	Penyusunan Kajian Perubahan Hak-Hak Keuangan Pimpinan dan Anggota DPRD Kabupaten Indramayu	Sekretariat DPRD Kabupaten Indramayu	Rp92,191,000.00
14	Lembaga Penelitian Universitas Pasundan	Penyusunan Naskah Akademik dan Draft Raperda tentang Pengembangan dan Pemberdayaan Desa Wisata di Kabupaten Indramayu	Sekretariat DPRD Kabupaten Indramayu	Rp49,750,000.00
15	Lembaga Penelitian Universitas Pasundan	Penyusunan Naskah Akademik dan Draft Raperda Penyelenggaraan Ketahanan Keluarga di Kabupaten Indramayu	Sekretariat DPRD Kabupaten Indramayu	Rp50,000,000.00
16	Lembaga Penelitian Universitas Pasundan	Penyusunan Kajian Perubahan Hak-Hak Keuangan Pimpinan dan Anggota DPRD	Sekretariat DPRD Kabupaten Cirebon	Rp50,000,000.00



Kabupaten Cirebon				
17	Lembaga Penelitian Universitas Pasundan	Penyusunan Dokumen tentang Rencana Induk Jaringan Lalu Linta dan Angkutan Jalan (RIJLLA) di Kabupaten Paser	BAPPEDALI TBANG Kabupaten Paser (Kalimantan Timur)	Rp196,000,000.00
18	Lembaga Penelitian Universitas Pasundan	Kajian Peninjauan/Penyesuaian Besaran Hak Keuangan Pimpinan dan Anggota DPRD Kabupaten Hulu Sungai Utara	Sekretariat DPRD Kabupaten Hulu Sungai Utara (Kalimantan Selatan)	Rp97,196,000.00
19	Lembaga Penelitian Universitas Pasundan	Kajian Percepatan Infrastruktur Jalan di Wilayah Papua Selatan	Dinas Pekerjaan Umum dan Tata Ruang Kabupaten Merauke	Rp1,189,032,000.00

Sumber: Lembaga Penelitian, Tahun 2022

2.4 Publikasi

Karya dosen Universitas Pasundan yang telah dipublikasikan berbentuk jurnal dan buku ajar. Publikasi dosen Universitas Pasundan berdasarkan kurun waktu tiga tahun terakhir yaitu dapat dijabarkan sebagai berikut:

2.4.1 Jurnal

Publikasi dalam bentuk jurnal dapat dibagi menjadi 2 yaitu jurnal internasional dan jurnal nasional. Data tabel jurnal akan dijabarkan sebagai berikut:

Tabel 23. Jurnal Internasional Universitas Pasundan Tahun 2016

No	Judul	Nama Jurnal	Nama Personil	ISSN
1	Csr Disclosure, Corporate Fundamental Factors, Corporate Governance and Profitability Of Banks In Indonesia	Medwell Journals	Dr Jaja Suteja S.E., M.Si, Ardi Gunardi S.E., M.Si	1818-5800
2	Determination in The District Area Galunggung Sukaratu As Strategic Areas Amusement	Macrothink Institute	Dr. Drs Thomas Bustomi M.Si	2329-9150
3	Determination Of Deoxygenation Rate Of Rivers Located In The Urban Areas To Characterize The Pollutants	Copyright © Em International	Dr Yonik Meilawati Yustiani S.T, M.T	0257-8050
4	Determination Of Deoxygenation Rate Of Rivers Located In The Urban Areas To Characterize The	Pollution Research.	Dr Yonik Meilawati Yustiani S.T, M.T	0257-8050



Pollutants				
5	Effect Of Temperature On Removal Of Cod And Tss From Artificial River Water By Mudballs Made From Em4, Rice Bran And Clay	International Journal Of Geomate	Dr Yonik Meilawati Yustiani S.T, M.T, Deni Rusmaya S.T, M.T, Dr. Dra Fadjar Lucia Nugroho	2186-2990
6	Experimental Investigation On Performance Of Lithium-Ion Battery Thermal Management System Using Flat Plate Loop Heat Pipe For Electric Vehicle Application	Applied Thermal Engineering	Dr. Ir Bambang Ariantara M.T	1662-7482
7	Fabrication Of Lotus-Type Porous Copper Using Slip Casting And Sintering Techniques For Heat Pipe Applications	Applied Mechanics And Materials	Dr. Ir Bambang Ariantara M.T	1662-7482
8	Factors Determining Value And Customer Trust Building	Ijaber	Dr Undang Juju S.E., M.P	0972-7302
9	Implementation Of Management Strategy On Budgeting For Cultural Preseevation Case Study Of Tourism And Culture Affair Agency In West Java	Ijaber	Dr Azhar Affandi S.E., Dr Atty Tri Juniarti S.E., M.P, Dr. Drs Mohammad Sidik Priadana	0972-7302
10	Implementation Of Protection And Indemnity For Indonesian Ship A Compliance To Common Law System	I J A B E R	Irma Rachmawaty S.H., M.H	0972-7302
11	Implemetation Of Model Savi (Somatic, Audiotory, Visualization, Intellectual) To Increase Critical Thinking Ability In Class Iv Of Social Science Learning On Social Issues In The Local Environment	Journal Of Education, Teaching And Learning	Acep Roni Hamdani S.Pd, M.Pd, Dr. Drs Dadang Iskandar M.Pd	2477-5924
12	Improvement Strategy For Supply Chain Performance Of The Garment Industry To Decrease Logistics Costs And Enhance Competitiveness	Journal Of Industrial And Intelligent Information	Dr Juanim S.E., M.Si	2301-3745
13	Managenerial Ownership, Debt Policy, And Divident Policy: A Test On Theory Of Agency	Ijer	Dr Jaja Suteja S.E., M.Si	0972-9380
14	Moderating Effect Of Earnings Management On The Relationship Between Corporate Social Responsibility Disclosure And Profitability Of Banks In Indonesia	International Journal Of Economics And Financial	Dr Jaja Suteja S.E., M.Si, Ardi Gunardi S.E., M.Si	2146-4138
15	Optimization Formulation Cheese Spreadable Analogue To Characteristic Of Organoleptic And Chemistry Uses Response Surface Methodology	Rjc	Dr Tantan Widiantara S.T, M.T, Dr. Ir Yusman Taufik M.P, Dr. Ir Yudi Garnida M.P	0972-1496



16	Optimization Formulation Cheese Spreadable Analogue To Characteristic Of Organoleptic And Chemistry Uses Response Surface Methodology	Rjc	Dr Tantan Widiantara S.T, M.T, Dr. Ir Yusman Taufik M.P, Dr. Ir Yudi Garnida M.P	0974-1496
17	Service Quality Of Pharmaceutical Service At Public Hospital In Bandung, Indonesia	International Journal Of Pharmtech Research	Dr Azhar Affandi S.E., Dr. Drs Mohammad Sidik Priadana	0974-4304
18	The Effect Of Drying Temperature On The Antioxidant Activity Of Black Mulberry Leaf Tea (Morus Nigra)	Rjc	Dr. Ir Yudi Garnida M.P, Dr Tantan Widiantara S.T, M.T, Dr. Ir Yusman Taufik M.P	0974-1496
19	The Effect Of Drying Temperature On The Antioxidant Activity Of Black Mulberry Leaf Tea (Morus Nigra)	Rjc	Dr. Ir Yudi Garnida M.P, Dr Tantan Widiantara S.T, M.T, Dr. Ir Yusman Taufik M.P	0974-1496
20	The Empirical Study On Intellectual Capital Approach Toward Financial Performance On Rural Banking Sectors In Indonesia	International Journal Of Economics And Financial	Dr Azhar Affandi S.E.	2146-4138
21	The Environmental Friendly Economic Creative Model Towards The People Around The Reservoirs Of Cirata The Province West Java Indonesia	Ijaber	Dr. Drs Bambang Heru Purwanto, Dr. Drs Soleh Suryadi M.Si	0972-7302
22	The Growth Of Indonesian Aesthetic Value Of Kriya (Handicrafts) In The 21st Century	Macrothink	Dr. Drs Dheni Harmaen M.Sn	2329-9150
23	The Implication Of Firm-Specific Characteristics On Disclosure: The Case Of Indonesia	International Journal Of Monetary Economics And Finance	Ardi Gunardi S.E., M.Si	1752-0487
24	The Influence Of Psychological Aspect Of Customer And Service Delivery On Purchase Decision, Customer's Value And Trust. (A Study Of Patients Hospital In Bandung)	Global Journal Of Advanced Research	Dr Azhar Affandi S.E., Dr Undang Juju S.E., M.P, Dr Juanim S.E., M.Si, Dr. Drs Mohammad Sidik Priadana, Dr. Drs Mohammad Didi Turmudzi M.Si	2394-5788
25	The Influence Of The Three Species Of Citrus On The Length Of The Life Cycle Of Papilio Memnon (Lepidoptera: Papilionidae)	Journal Of Entomological Research	Mimi Halimah S.Pd, M.Si	0378-9519
26	The Root Of Problem In Implementation Of Indonesia Singapore Integrated Border Management To Increase Indonesia's Competitiveness	Internasional Journal Of Applied Business And Economic	Dr. Drs Ade Priangani M.Si	0972-7302



	Commercial And Investment	Research		
27	United States Counterterrorism On Isis	Journal Of Government & Politics	Dr Anton Minardi S.Ip, M.Ag	1907-8374
28	Using Mathematics Assessment Based On E-Learning To Improve Students' Mathematical Power	International Journal Of Management And Applied Science	Dr. Dra R Poppy Yaniawati M.Pd	2394-7926

Sumber: Lembaga Penelitian, 2016

Tabel 24. Jurnal Internasional Universitas Pasundan Tahun 2017

No	Judul	Nama Jurnal	Nama Personil	ISSN
1	An Analysis Of The Influence Of Both Interest Rate And Capital Structure On Rate Of Return And Its Implication To Firm Value	International Journal Of Economic Research	Dr Jaja Suteja S.E., M.Si, Dr Andre Suryaningprang S.E., M.M.	0972-9380
2	Community Satisfactoin To Regional Public Hospital Banjar City, Indonesia	Public Policy And Administration Research	Dr. Drs Kamal Alamsyah M.Si	2224-5731
3	Critical Thinking And Problem Solving Skills: How These Skills Are Needed In Educational Psychology?	International Journal Of Science And Research (Ijsr)	Dr. Drs Uus Toharudin M.Pd	2319-7064
4	Effect Of Temperature On Removal Of Cod And Tss From Artificial River Water By Mudballs Made Form Em4, Rice Bran And Clay	Geomate	Dr Yonik Meilawati Yustiani S.T, M.T, Deni Rusmaya S.T, M.T, Dr. Dra Fadjar Lucia Nugroho	2186-2990
5	Enforcement Of Woman Structural Official Work Discipline In Banjar City Government : A Gender Perspective	Public Policy And Administration Research	Dr. Dra Lia Muliawaty M.Si	2224-5731
6	Exploration Of Consumption Patterns To Form Financial Management Model For Poor Families In Bandung, Indonesia	Integrative Business And Economics	Endang Rostiana S.E., M.T, Dr Horas Djulius S.E.	2414-6722
7	Implementation Of Accounting Information Systems In State-Owned Enterprises In West Java, Indonesia	International Journal Of Economic Research	Mochammad Ridwan S.E., Ak, M.Si, Dr Sasa Saefulrohman S S.E., M.Sc.	0972-9380
8	Infrastructure Funding Strategy For Strengthening Of Patterns In The Rural Support Reforming, And Border Region Left Behind (Case Study In West Kalimantan)	Public Policy And Administration Research	Iwan Satibi S.Sos, M.Si	2224-5731
9	Investigation On The Biodegradation Capacity Of	International Journal Of	Dr Yonik Meilawati Yustiani	2186-2990



	Urban Rivers In Jakarta, Indonesia	Geomate	S.T, M.T	
10	Law Enforcement Against Criminal Acts In Politics In Indonesia Connected With Positive Law	Journal Of Politics And Law	Dr Subarsyah S.H., M.M.	1913-9047
11	Life Table, Life Cycle And Morphology Of Each Stadia Of Graphium Evemon (Lepidoptera: Papilionidae) On Glodokan Plant (Polyalthia Longifolia Sonn.)	Journal Of Entomological Research	Mimi Halimah S.Pd, M.Si	0974-4576
12	Pre-Feasibiliy Of The Establishment Vitamin A (Retinol Palmitale) Industry In Indonesia	Rasayan Journal Of Chemistry	Ir Rizki Wahyuniardi M.T, Dr. Ir Tjutju Tarlih Dimiyati M.Si, Ir Yusep Ikrawan M.Sc., Ph.D, Dr Tantan Widiantara S.T, M.T	0974-1496
13	Profile Of Animal Ecology Field Trip: Description Of Students' Identification Skills And Classification Skills	Scientiae Educatia: Jurnal Pendidikan Sains	Iwan Setia Kurniawan S.Pd, M.Pd	P-Issn 2303-1530, E-Issn 2527-
14	Sundanese Cultural Values Od Local Wisdom : Integrated To Develop A Model Of Learning Biology	International Journal Of Sciences: Basic And Applied Research (Ijsbar)	Dr. Drs Uus Toharudin M.Pd, Iwan Setia Kurniawan S.Pd, M.Pd	2307-4531
15	The Influence Of Cash Flow Right, Control Right, And Cash Flow Right Leverage Of The Controlling Shareholders On Firm Value In Indonesia	Indian Journal Of Economics And Development	Ardi Gunardi S.E., M.Si	2322-0430
16	The Influence Of Employee Competency Towards Employee Performance On Finance And Regional Asset Management Agency In Bandung City, Indonesia	International Journal Of Applied Business And Economic Research	Dr. Drs Benyamin Haritz	0972-7302
17	The Influence Of Entrepreneurship Attitudes And Interests On Learning Motivation And Its Implication On Student Professional Competency At Teacher Training And Education Faculty Of Pasundan University	European Journal Of Social Sciences Education And Research	Afief Maula Novendra S.Pd, M.Pd, Dra Ani Setiani M.Pd	2411-9563
18	The Influence Of Leadership And Organizational Support On Community Commitment And City Image Of Bandung	International Review Of Management And Marketing	Dr Juanim S.E., M.Si	2146-4405
19	The Relationship Of Economic Growth With Human Development And Electricity	International Journal Of Energy	Dr Abdul Maqin S.E.	2146-4553



	Consumption In Indonesia	Economics And Policy		
20	Values Of Local Wisdom: A Potential To Develop An Assessment And Remedial	International Journal Of Evaluation And Research In Education (Ijere)	Dr. Drs Uus Toharudin M.Pd, Iwan Setia Kurniawan S.Pd, M.Pd	2252-8822

Sumber: Lembaga Penelitian, 2017

Tabel 25. Jurnal Internasional Universitas Pasundan Tahun 2018

No	Judul	Nama Jurnal	Nama Personil	ISSN
1	Cost Minimization Of Ram Water Source By Integrated Water Supply Systems (A Case Study For Bandung, Indonesia)	International Journal Of Geomate	Dr Evi Afiatun S.T, M.T	2186-2982
2	Going Green: Determinants Of Carbon Emission Disclosure In Manufacturing Companies In Indonesia	International Journal Of Energy Economics And Policy	Ardi Gunardi S.E., M.Si, Isye Siti Aisyah S.E., Ak, M.Si, Dr Atang Hermawan S.E., M.T	2146-4553
3	Influencing Parameter Of Self Purification Process In The Urban Area Of Cikapundung River, Indonesia	International Journal Of Geomate	Dr. Dra Mia Nurkanti M.Kes, Dr Yonik Meilawati Yustiani S.T, M.T	2186-2982
4	Investigation On The Deoxygenation Rate Of Water Of Cimanuk River, Indramayu, Indonesia	Rasayan J. Chen (Rjc)	Dr Yonik Meilawati Yustiani S.T, M.T	0976-0083
5	Legal Assurance Of The Right Of The Certified Land Against Adat Law In The Land Law System In Indonesia	Journal Sampurasun	Dr Saim Aksinuddin S.H, M.H	2460-5735
6	Sme's Development Indicators And Organizational Capability	Human Systems Management	Dindin Abdurohim S.Sos, M.Si, Dr.	0167-2533
7	Stability Of Micronutrients (Vitamin A, Iron And Iodine) Content In Fortified Rice	Saudi Journal Of Engineering And Technology (Sjeat)	Dr. Ir Wisnu Cahyadi M.Si	2415-6272
8	The Antihyperlipidemic Properties Of Whey From Goat's Milk	International Journal Of Food Science And Nutrition	Yelliantty S.S.I, M.S.I	2455-4898
9	Utilitization Of Air Conditioner Condenser As Water Heater In An Effort To Energy Conservation	Renewable Energy And Environmental Sustainability	Dr. Ir Hery Sonawan M.T	2191-1150

Sumber: Lembaga Penelitian, 2018

Tabel 26. Jurnal Nasional Universitas Pasundan Tahun 2016

No	Judul	Nama Jurnal	Nama Personil	ISSN
1	Analisis Kesulitan Siswa	Jurnal Ilmiah	Beni Yusepa S.Pd,	1412-8985



	Dalam Menyelesaikan Soal, Kemampuan Representasi Matematis	Pendidikan, Sejarah Dan Sosial Budaya (Widya Sari)	M.Pd	
2	Analisis Resiko Bencana Kebakaran Di Kota Bukittinggi	Infomatek	Dr. Ir Firmansyah M.T	1411-0865
3	Analysis Learning Social Science Charged The Values Of Entrepreneurship In Primary School (Case Study In Social Science Education In Class Iv Sdpn Pajagalan 58 Bandung)	Jurnal Pendidikan Ilmu Pengetahuan Sosial Indonesia	Dr. Drs Dadang Iskandar M.Pd	2477-6254
4	Credit Risk, Market Risk, Operational Risk And Liquidity Risk On Profitability Of Banks In Indonesia	Trikonomika	Dr Ellen Rusliati S.E., Muhammad Fahrul Rozi Syafi'i	1411-514x
5	Dakwah Islam Dan Mea	Al Mizan	Drs Maman M.Ag	0852-839 X
6	Dampak Kepemimpinan, Motivasi Kerja Dan Kompetensi Terhadap Kinerja Pegawai Serta Implikasinya Pada Kualitas Perencanaan Pembangunan	Kontigensi	Rahmat Rukmana	2088-4877
7	Education And Training Program Towards Work Achievement For Employees Of Developer's Company	Trikonomika	Dewi Yuliaty Indah S.E., M.M., Dr	1411-514x
8	Efek Brexit Terhadap Perekonomian Global	Jurnal Kebangsaan	Dr. Drs Ade Priangani M.Si	2089-5917
9	Faktor-Faktor Yang Mempengaruhi Kepuasan Kerja Bidan Dan Implikasinya Terhadap Kinerja Bidan Di Dki Jakarta	Kontigensi	Euis Saadah	129 - 140
10	Governance Value Chain: Pengembangan Wisata Teluk Palu	Jurnal Ilmu Politik Dan Komunikasi	Taufik S.I.P., M.A	2443-1540
11	Implementasi Model Pembelajaran Terpadu Dalam Mengembangkan Kreativitas Anak Sekolah Dasar	Pendas : Jurnal Ilmiah Pendidikan Dasar	Dra Aas Saraswati M.Pd, Uum Murfiah S.Ag, M.Pd	2477-2143
12	Implementasi Pembelajaran Kooperatif Dalam Meningkatkan Kemampuan Komunikasi Matematis	Jurnal Pedagogy : Pgsd Fkipo Unpas	Rina Indriani S.Pd, M.Pd	2086-4787
13	Indonesia Dalam Pusaran Persaingan Masyarakat Ekonomi Asean	Al Mizan	Dr Jaja Suteja S.E., M.Si	0852-839x
14	Informatika Dan Mea	Al Mizan	Muhammad Tirta Mulia S.T, M.T	0852-839 X
15	Kajian Mitigasi Bencana Kebakaran Di Permukiman Padat (Studi Kasus: Kelurahan Tamansari, Kota Bandung)	Jurnal Infomatek	Furi Sari Nurwulandari S.T, M.T	1411-0865
16	Kajian Program Makanan Tambahan Untuk Anak Sekolah (Pmt-As) Di Bandung	Jurnal Infomatek	Ira Endah Rohima S.T, M.Si	1411-0865



17	Karakterisasi Material Bucket Teeth Pada Excavator Untuk Peningkatan Kualitas Dan Pembuatan	Infomatek	Ir Bukti Tarigan M.T	1411-0865
18	Kemampuan Abstraksi Matematis Siswa Sekolah Menengah Pertama (Smp) Kls Viii	Symmetry Pasundan Journal Of Research In Mathematics And Education	Beni Yusepa S.Pd, M.Pd	2548-2297
19	Kepemimpinan, Budaya Organisasi Sekolah, Kompetensi Dan Komitmen Guru Serta Implikasinya Terhadap Kinerja Guru	Kontigensi	Darwin Lie	2088-4877
20	Kesiapan Perguruan Tinggi Swasta Dalam Menghadapi Masyarakat Ekonomi Asean	Al Mizan	Dr Atang Hermawan S.E., M.T	0852-839x
21	Kontribusi Kepemimpinan Terhadap Mutu Sekolah Menegah Kejuruan Di Kabupaten Subang	Civic Edu	Asep Deni Normansyah S.Pd, M.Pd	1768-2536
22	Marketing Strategy To Improve Students And Graduates Quality	Trikonomika	Dr Undang Juju S.E., M.P, Dewi Halimah	1411-514x
23	Melawan Mea Melalui Pendidikan Tinggi Yang Berdaya Saing	Al Mizan	Heri Erlangga S.Sos, M.Pd	0852-839 X
24	Mengembangkan Penguasaan Konsep Sains Dan Karakter Siswa Melalui Pembelajaran Berbasis Bimbingan (Penelitian Tindakan Kelas Kolaboratif Di Sd Kelas 1 Kebon Gedang Kota Bandung Tahun Ajaran 2014)	Pendas : Jurnal Ilmiah Pendidikan Dasar	Yuni Indriyani S.Pd, M.Pd	2477-2143
25	Meningkatkan Pemahaman Konsep Ipa Dan Keterampilan Berinkuri Siswa Sekolah Dasar Melalui Pemanfaatan Bahan Ajar Bernuansa Literasi Sains Dalam Model Pembelajaran Ipa Terpadu	Biosfer, J.Bio. & Pend.Bio.	Dr. Drs Uus Toharudin M.Pd	2549-0486
26	Meningkatkan Pemahaman Konsep Siswa Dengan Menerapkan Model Cooperative Learning Tipe Numbered Heads Together (Nht) Pada Pembelajaran Ips	Didaktik : Jurnal Pendidikan Guru Sekolah Dasar,	Acep Roni Hamdani S.Pd, M.Pd	2477-5673
27	Model Interaksi Aplikasi Web Pada Teknologi Java	Infomatek	Ade Sukendar, St., Mt	1411-0865
28	Pembelajaran Menulis Paragraf Narasi Dengan Menggunakanmedia Gambar Seri Pada Siswa Kelas V Sdn Lengkong Kecil	Jurnal Pedagogy	Feby Inggriyani S.Pd, M.Pd, Lesmana Sumardi	2086-4787
29	Pembuatan Aplikasi Kelayakan	Infomatek	Sandra Islama	1411-0865



	Kredit Mikro Pada Pt. Bpd Jawa Barat Dan Banten, Tbk		Putra S.Si, M.Kom	
30	Pembuatan Aplikasi Kelayakan Kredit Mikro Pada Pt. Bpd Jawa Barat Dan Banten, Tbk	Infomatek	Sandra Islama Putra S.Si, M.Kom	1411-0865
31	Pembuatan Tepung Sorgum (Sorghum Bicolor L Monench) Termodifikasi Secara Fermentasi	Pasundan Food Technology Journa	Willy Pranata Widjaja S.T, M.Si, Ph.D	2356-1742
32	Pendidikan Budaya Dan Karakter Bangsa pada Proses Pembelajaran Seni Tari & Drama	Jurnal Ilmiah Pendidikan Dasar	Drs Ramlan M.Sn, Drs Jaka Permana M.M.	2477-2143
33	Pendidikan Indonesia Di Abad Mea	Al Mizan	Dr. Drs Ade Priangani M.Si	0852-839x
34	Penerapan Metode Inkuiri Untuk Meningkatkan Pemahaman Konsep Belajar Siswa Pada Pembelajaran Ips Di Kelas V Sd Materi Pokok Peninggalan Sejarah Kerajaan Islam Di Indonesia	Jurnal Pedagogy	Drs Jaka Permana M.M., Ujang Sulaeman	2086-4787
35	Penerapan Model Pembelajaran Role Playing Untuk Meningkatkan Kemampuan Bermain Drama Pada Siswa Kelas V Sdn Nagrak Lembang Tahun Pelajaran 2012/2013	Jurnal Pedagogy	Mela Darmayanti	2086-4787
36	Penerapan Model Problem Based Learning Untuk Meningkatkan Kerja Sama Dan Hasil Belajar Siswa Kelas Iv Sdn Bhakti Winaya Bandung Pada Subtema Kebersamaan Dalam Keberagaman	Jurnal Pedagogy	Drs Yeye Sukmaya M.Pd, Henhen Juanda	2086-4787
37	Pengaruh Kepemimpinan Visioner, Komunikasi Organisasi Dan Kompetensi Terhadap Kepuasan Kerja Serta Implikasinya Pada Kinerja Karyawan	Kontigensi	M. Imam Muttaqijn	2088-4877
38	Pengaruh Model Pembelajaran Kooperatif Learning Tipe Stad (Student Teams Achievement Division) Terhadap Peningkatan Kemampuan Pemahaman Konsep Siswa (Studi Kuasi Eksperimen Pada Mata Pelajaran Ekonomi Kelas X Di Sma Negeri 27 Bandung)	Jurnal Kajian Pendidikan Ekonomi Dan Ilmu Ekonomi	Yudho Ramafrizal, Se	2549-2284
39	Pengaruh Model Pembelajaran Kooperatif Tipe Team Assisted Individualization Dan Jigsaw Terhadap Kemampuan Pemecahan Masalah Matematik	Symmetry: Pasundan Journal Of Research In Mathematics	Taufiqulloh Dahlan S.Pd, M.Pd	2548-2297



	Siswa Mts Pada Pokok Bahasan Relasi Dan Fungsi	Lerning And Education		
40	Pengaruh Model Pembelajaran Terpadu Terhadap Hasil Belajar Ipa	Pendas: Jurnal Ilmiah Pendidikan Dasar	Nurul Fazriyah S.Pd, M.Pd	2477-2143
41	Pengaruh Model Pembelajaran Terpadu Terhadap Hasil Belajar Ipa	Jurnal Ilmiah Pendidikan Dasa	Nurul Fazriyah S.Pd, M.Pd	2548-6950
42	Pengaruh Pusat, Situasi Dan Proses Keputusan Pembelian Terhadap Kebijakan Produk Serta Dampaknya Pada Kinerja Usaha	Kontigensi	Paroli	2088-4877
43	Pengaruh Teknik Pembelajaran Mind Mapping Terhadap Kemampuan Menulis Narasi Siswa Kelas V Di Sdn Kecamatan Sukasari Bandung	Jurnal Literasi	Feby Inggriyani S.Pd, M.Pd	2549-2594
44	Penggunaan Metode Karyawisata Untuk Meningkatkan Pemahaman Konsep Dalam Pembelajaran Ips Di Kelas V Sekolah Dasar	Jurnal Pedagogy	Yuni Indriyani S.Pd, M.Pd, Maratun Sholihah	2086-4787
45	Penggunaan Model Problem Based Learning Berbantuan E-Learning Dalam Upaya Meningkatkan Kemampuan Pemecahan Masalah Matematis Dan Dampaknya Terhadap Kemandirian Belajar Mahasiswa	Pasundan Journal Of Mathematics Education Jurnal Pendidikan Matematika	Jusep Saputra S.Pd, M.Pd	2089-2055
46	Penggunaan Model Problem Based Learning Berbantuan E- Learning Dalam Upaya Meningkatkan Kemampuan Pemecahan Masalah Matematis Mahasiswa	Jurnal Pendidikan Matematika "Symmetry"	Jusep Saputra S.Pd, M.Pd	2086-4917
47	Penggunaan Pendekatan Konstruktivis Dalam Pembelajaran Ipa Tentang Konsep Sifat Dan Perubahan Wujud Benda Di Kelas Iv Sdn Argasari Kecamatan Kertasari Kabupaten Bandung.	Didaktik : Jurnal Pendidikan Guru Sekolah Dasar	Acep Roni Hamdani S.Pd, M.Pd	2477-5673
48	Pengujian Aktivitas Antioksidan Teh Buah Salak Bongkok Pada Variasi Suhu Penyeduhan	Jurnal Infomatek	Istiyati Inayah S.Si., M.Si, Nabila Marthia	1411-0865
49	Peningkatan Kemampuan Pemahaman Matematis Siswa Sekolah Dasar Menggunakan Pendekatan Contextual Teaching And Learning (Ctl)	Jurnal Pedagogy	Rina Indriani S.Pd, M.Pd	2086-4787
50	Peningkatan Penguasaan Konsep Siswa Sekolah Dasar	Jurnal Pedagogy	Devi Rahmiati S.Pd, M.Pd	2086-4787



	Melalui Penerapan Model Pembelajaran Interactive Lecture Demonstration (Ild) Berbantuan Media Real Dan Virtual			
51	Pentingnya Self-Awareness Dan Self-Efficacy Mahasiswa Calon Guru	Al Mizan	Beni Yusepa S.Pd, M.Pd	0852-839 X
52	Peranan Bahasa Indonesia Terhadap Pengembangan Ipteks Di Pasar Mea	Al Mizan	Dr. Drs Dheni Harmaen M.Sn	0852-839 X
53	Peranan Bahasa Indonesia Terhadap Perkembangan Nilai Estetika Kriya Anyam (Handicrafts) Di Indonesia	Jurnal Ilmiah Teknoefisiensi	Dr. Drs Dheni Harmaen M.Sn	2527-4171
54	Perancangan Perangkat Lunak Pemantau Lokasi Anak Berbasis Android	Jurnal Infomatek	Wanda Gusdya Purnama	1411-0865
55	Perancangan Sistem Informasi Pengalokasian Aisten (Studi Kasus : Laboratorium Program Studi Teknik Informatika Universitas Pasundan (Lpstiup)	Jurnal Infomatek	Anggoro Ari Nurcahyo S.T, M.Kom	1411-0865
56	Peran Unpas Dalam Meningkatkan Daya Saing Lulusan Di Pasar Mea	Al Mizan	Harry Reinaldi	0852-839 X
57	Presepsi Mahasiswa Calon Guru Biologi Terhadap Program Kuliah Lapangan Pada Mata Kuliah Ekologi, Zoologi Invertebrata, Botani Cryptogamae & Botani Phanerogamae	Biosfer, J.Bio. & Pend.Bio.	Drs Yusuf Ibrahim M.P, M.Pd	2549-0486
58	Problematika Penerapan Pasal 2 Dan 18 Undang-Undang Pemberantasan Tindak Pidana Korupsi	Yudisial	Maman Budiman S.H., M.H	1978-6506
59	Reformasi Keuangan Daerah, Tata Kelola Pemerintahan, Sistem Informasi Keuangan Terhadap Pengelolaan Keuangan Daerah Serta Implikasinya Pada Kinerja Keuangan Pemerintahan Daerah	Kontigensi	Ati Rosliyati	2088-4877
60	Representasi Remaja Muslimah Dalam Sticker Chat Line Messenger Versi Flower Hijab	Jurnal Seni Rupa Atrat	Muammar Mochtar	2339-1642
61	Roadmap Pengembangan Industri Mangga Gedong Gincu Di Wilayah Cirebon Yang Merupakan Bagian Kegiatan Tematik Kewilayahan Jawa Barat	Pasundan Food Technology Journal	Ir Hervalley M.P, Ir R Erwin Maulana Pribadi M.T	2356-1742
62	Service Quality, Interest Rate, And Deposit On Call On	Trikonomika	Dr Ellen Rusliati S.E.	1411-514x



	Profitability (Study In Bank Mandiri Branch Ofce In Pt. X)			
63	Sistem Pencegahan Serangan Bruteforce Pada Ubuntu Server Dengan Menggunakan Fail2ban	Infomatek	Iwan Kurniawan S.T, M.T	1411-0865
64	Strategy Of Agro Potential Management As An Effort In Achieveing Agroecotourism In Ciburial Village	Trikonomika	Dr. Drs Yusuf Arifin M.M.	1411-514x
65	Struktur Dan Substansi Mata Kuliah Program Kekhususan Hukum Ekonomi Internasional Di Fakultas Hukum Unpas Dalam Meningkatkan Daya Saing Lulusannya Di Pasar Mea	Al Mizan	Tuti Rastuti S.H., M.H	0852-839 X
66	Studi Identifikasi Pencemaran Udara Oleh Timbal (Pb) Pada Area Parkir (Studi Kasus Kampus Universitas Pasundan Bandung)	Jurnal Infomatek	Ir Lili Mulyatna M.T, Astri Widiastuti Hasbiah S.T, M.Env.Man, Fazari Musaddad	1411-0865
67	Studi Pola Pengembangan Web Dinamis Dengan Arsitektur Mvc: Implementasi Pada Javaser Faces (Jsf)	Infomatek	Hendra Komara S.T, M.T	1411-0865
68	The Community Empowerment Program To Reduction Poverty In Banjar	Trikonomika	Acuviarta S.E., M.E, Dr Tete Saepudin S.E., M.Si	1411-514x
69	Upaya Guru Dalam Meningkatkan Budaya Literasi Siswa	Jurnal Pendidikan Fkip Untirta (Gagasan)	Marlia S.Pd, M.Hum	1412-6419
70	Upaya Meningkatkan Ativitas Dan Prestasi Belajar Siswa Pada Materi Keanekaragaman Budaya Indonesia Dengan Model Picture And Picture	Jurnal Pedagogy	Arifin Ahmad S.Pd, M.Pd, Eva Khoerunisa	2086-4787
71	Upaya Meningkatkan Hasil Belajar Matematika Pada Bangun Datar Keliling Dan Luas Jajargenjang Melalui Pendekatan Matematika Realistik	Jurnal Pedagogy	Moh. Nurhadi S.Pd, M.Pd, Tuti Badriah	2086-4787
72	Upaya Meningkatkan Keterampilan Menulis Narasi Dengan menggunakan Model Cooperative Integrated Reading Andcomposition (Circ)	Jurnal Pedagogy	Drs Jaka Permana M.M., Didit Aditya	2086-4787
73	Work Environment And Compensation On Nurse's Job Satisfaction And Its Implication On Extra Role Behavior In Efarina Etaham Hospital, Purwakarta	Trikonomika	Dr. Drs Yusuf Arifin M.M., Bertie Riyestavani	1411-514x

Sumber: Lembaga Penelitian, 2016



Tabel 27. Jurnal Nasional Universitas Pasundan Tahun 2017

No	Judul	Nama Jurnal	Nama Personil	ISSN
1	Analisis Aspek Literasi Sains Pada Buku Teks Pelajaran Ipa Kelas V Sd	Jurnal Mimbar Sekolah Dasar	Siti Sholiha Nurfaidah S.Pd, M.Pd	2355-5343
2	Analisis Learning Obstacles Pada Materi Persamaan Dan Pertidaksamaan Linear Satu Variabel	Jurnal Penelitian Dan Pembelajaran Matematika	Siti Maryam Rohimah S.Pd, M.Pd	1979-3545
3	Analisis Pemetaan Budaya Organisasi Menggunakan Organization Culture Assesment Instrument (Ocai) (Studi Kasus Auto 2000 Cabang Setiabudhi Bandung)	Infomatek	Ir Apep Rachmat M.T, Ir Rizki Wahyuniardi M.T	1411-0865
4	Analisis Tegangan Pada Batang Utama Mekanisme Buka-an Payung Raksasa	Dinamika Teknik Mesin	Dr. Ir Muki Satya Permana M.T, Ir Gatot Santoso M.T	2502-1729
5	Analysis Of Species In Meat Products In Bandung City Using Multiplex Pcr	Pasundan Food Technology Journal	Ira Endah Rohima S.T, M.Si, Yellianty S.S.I, M.S.I	2356-1742
6	Business Plan Cv. Cihanjuang Inti Teknik	Infomatek	Dr. Ir Asep Saefulbachri Ramli M.M.	1411-0865
7	Competence And Professional Care Of External Auditor On Information Technology Audit	Trikonomika	Ida Suraida	1411-514x
8	Criterion Of Client's Company, Public Accountant Firm, Financial Distress, And Company Growth Towards Auditor Switching	Trikonomika	Annisa Adha Minaryanti S.E., M.Ak., Drs Raden Muchamad Noch M.Akt, Ak	Issn 1411-514x
9	External And Internal Environment, And Business Ethic On Business Partnership And Its Implication On Small Enterprise Performance In West Java	Trikonomika	Dr Ellen Rusliati S.E.	1411-514x
10	Formulation Of The Integrated Information System Of River Water Quality In The Cikapundung River, Bandung, Indonesia	International Journal Of Engineering And Technology (Ijet)	Dr. Ir Leony Lidya M.T, Dr Yonik Meilawati Yustiani S.T, M.T	2319-8613
11	Gerakan Politik Negara Islam Irak Dan Suriah (Isis) Dan Pengaruhnya Terhadap Indonesia	Jurnal Transborders	Drs Aswan Heryadi M.Si	2598-7399
12	Harga Saham Dengan Metode Dividend Discount Model Dan Price To Book Value	Jurnal Riset Bisnis Dan Manajemen (Jrbm)	Dr Ellen Rusliati S.E.	1979-0600
13	Hijal Sebagai Gaya Hidup (Studi Fenomenologi Tentang	Retorika	Nur Ratih Devi Affandi S.S., M.Si	0852-5757



	Motif Perempuan Memakai Hijab Dan Aktivitas Dalam Media Sosial Intagram)			
14	Hubungan Antara Terpaan Program Siaran "Siapa Kamu" Di Radio Minetyniners 100 Fm Bandung Dengan Motivasi Siswa Untuk Menjadi Penziara	Retorika	Charisma Asri Fitrananda S.I.Kom, M.I.Kom	0852-5757
15	Identification And Inhibition Of Bioactive Compounds From Nutmeg (Myristica Fragrans Houtt) And The Application As Antibacterial Agent	Pasundan Food Technology Journal	Ir Havelly M.P, Dr. Ir Dede Zainal Arief M.Sc., Fitri Widiyantari	2356-1742
16	Identification And Inhibition Of Bioactive Compounds From Nutmeg (Myristica Fragrans Houtt) And The Application As Antibacterial Agent	Pasundan Food Technology Journal	Ir Havelly M.P, Dr. Ir Dede Zainal Arief M.Sc.	2356-1742
17	Identifikasi Material Dan Proses Perlakuan Panas Ladam Untuk Kuda Pacu	Jurnal Ilmiah Teknik Mesin (Poros)	Dr. Drs Bambang Heru Purwanto, Ir Gatot Santoso M.T, Dr. Ir Muki Satya Permana M.T	1410-6841
18	Identifikasi Mikroorganisme Pada Em1 Dan Mudball (Dedak Padi, Tanah Liat Dan Em1) Yang Digunakan Dalam Penjernihan Air Sungai Buatan	Infomatek	Dr. Dra Fadjar Lucia Nugroho	1411-0865
19	Implementasi Model Pembelajaran Problem Based Learning Untuk Meningkatkan Penguasaan Defisiensi Nutrisi Tumbuhan Pada Mahasiswa Pendidikan Biologi Universitas Pasundan	Biosfer, J.Bio. & Pend.Bio	Ida Yuyu Nurul Hizqiyah S.Pd, M.Si, Andira Rahmawati S.Si, M.Si	2549-0486
20	Implementation Of Project Based Learning Model With Windows Movie Maker Media In Improvement Of Short Story Writing	Journal Of Education, Teaching And Learning	Dr. Dra Rd Panca Pertiwi Hidayati M.Pd	2477-5924
21	Implementation Of Reseptive Esteemy Approach Model In Learning Reading Literature	Journal Of Education, Teaching And Learning	Dr. Dra Titin Nurhayatin M.Pd	2477-5924
22	Is Investment Policy Value-Enhancing Through Csr Disclosure?	Jurnal Keuangan Dan Perbankan	Dr Jaja Suteja S.E., M.Si	1410-8089
23	Kajian Integrasi Rute Angkutan Umum Di Kota Bandung	Planologi	Aditiya Ramdani	2355-6110
24	Kajian Kode Bahasa, Sastra Dan Budaya Dalam Kumpulan Cerpen Pilihan Kompas 2013 Sebagai Pemilihan Bahan Ajar Prosa Fiksi Pada Mahasiswa Program Studi Pendidikan Bahasa, Sastra	Literasi, Jurnal Ilmiah Pend. Bahasa, Sastra Indonesia Dan Daerah	Setiawan S.Pd, M.Pd	2549-2594



Indonesia Dan Daerah Fkip Unpas Bandung				
25	Kajian Musikologis Musik Punklung Berjudul “Bangkit Kawan”	Jurnal Pendidikan Dan Kajian Seni	Catur Surya Permana S.Sn, M.Sn	2528-2387
26	Kampanye Politik Calon Walikota Independen (Studi Kasus Tentang Kampanye Politik Calon Independen Pasangan Bandung Periode 2013-2018)	Retorika	Mochammad Iqbal	0852-5757
27	Keefektifan Model Pembelajaran Berbasis Masalah (Pbm) Untuk Meningkatkan Kemampuan Menulis Teks Eksposisi Siswa Kelas X	Jurnal Penelitian Pendidikan	Frlia Shantika Regina. S.Pd, M.Pd	1412-565x
28	Kerja Sama Flegt-Vpa (Forest Law Enforcement Government And Trade-Voluntary Partnership Agreement) Indonesia-Uni Eropa Dalam Peningkatan Ekspor Produk Hasil Hutan Indonesia Ke Uni Eropa	Jurnal Transborders	Drs. Kunkunrat M.Si	2598-7399
29	Kerjasama Indonesia Dan Korea Selatan Dalam Pengembangan Sektor Industri Kreatif Di Indonesia	Jurnal Transborders	Dra Rini Afriantari M.Si	2598-7399
30	Kesiapan Guru Sekolah Dasar Dalam Pelaksanaan Pembelajaran Matematika Yang Berbasis Pendidikan Berkarakter Di Kota Karawang Jawa Barat	Symmetry Pasundan Journal Of Research In Mathematics Learning And Education	Vevi Hermawan Sr S.Pd, M.Pd, Drs Ramlan M.Sn	2548-2297
31	Kinerja Pelayanan Bus Sekolah Kota Bandung	Planologi	Togi Haidat Mangara	2355-6110
32	Kompensasi Dan Disiplin Kerja Terhadap Kepuasan Kerja Karyawan Di Restoran Kampoeng Daun	Jurnal Riset Bisnis Dan Manajemen (Jrbm)	Bayu Indra Setia S.E., M.Si, Dr. Drs Mohammad Sidik Priadana	1979-0600
33	Kontribusi Unicef Terhadap Upaya Menegakkan Perlindungan Anak Di Indonesia	Jurnal Transborders	Dra Dewi Astuti Mudji M.Si	2598-7399
34	Kuliah Lapangan Terpadu Berbasis Inkuiri Untuk Meningkatkan Penguasaan Konsep Mahasiswa Pendidikan Biologi	Biosfer, J.Bio. & Pend.Bio.	Drs Yusuf Ibrahim M.P, M.Pd	2549-0486
35	Life Cycle Inventory Untuk Pengelolaan Sampah Yang Berkelanjutan Di Kota Pekanbaru	Planologi	Balebat Buana Puspa	2355-6110
36	Media Sosial Sebagai Media Massa Dikalangan Remaja	Retorika	Yusuf Hartawan S.Sos, M.I.Kom	0852-5757
37	Meningkatkan Disposisi	Pythagoras	Taufik Rahman	2301-5314



	Matematis Siswa Dengan Menggunakan Pembelajaran Berbasis Penemuan Terbimbing		S.Pd, M.Pd	
38	Meningkatkan Keterampilan Berpikir Rasional Siswa Melalui Model Sains Teknologi Masyarakat Pada Konsep Sumber Daya Alam	Pendas : Jurnal Ilmiah Pendidikan Dasar,	Sopyan Hendrayana S.Pd, M.Pd	2477-2143
39	Model Kebijakan Peningkatan Laporan Kematian Dalam Administrasi Kependudukan Dan Catatan Sipil Di Kabupaten Bandung Barat	Sosiohumaniora	Dr. Drs Yaya Mulyana M.Si, Drs Achdiat M.Si	1411-0911
40	Model Pembelajaran Terpadu Di Sekolah Dasar	Jurnal Pendidikan Dasar Dan Humaniora	Uum Murfiah S.Ag, M.Pd	2337-9227
41	Model Penciptaan Karya Lagu Anak Populer Yang Berangkat Dari Nilai Tradisi	Jurnal Pendidikan Dan Kajian Seni	Ridwan S.E., M.Pd, Catur Surya Permana S.Sn, M.Sn	2528 - 2387
42	Model Penerapan Drainase Berwawasan Lingkungan Skala Individu Di Lahan Permukiman Kawasan Bandung Utara	Jurnal Teknik Sipil	Hary Pradiko S.T, M.T, Dr.	0853-2982
43	Model Sinektik Berorientasi Berpikir Kreatif Dalam Pembelajaran Menulis Naskah Drama (Kuasi Eksperimen Terhadap Siswa Kelas Viii Smp Pgi 2 Bandung)	Literasi, Jurnal Ilmiah Pend. Bahasa, Sastra Indonesia Dan Daerah	Eggie Nugraha S.Pd, M.Pd	2549-2594
44	Monitoring Dan Evaluasi Ikm Tekstil Dan Produk Tekstil Di Kota Bandung	Jurnal Rekayasa Sistem Industri	Ir Rizki Wahyuniardi M.T	0216-1306
45	Optimalisasi Formulasi Minuman Jelly Lidah Buaya (Aloe Vera L.) Dan Daun Black Mulberry (Morus Nigra L.) Menggunakan Design Expert Metode Mixture D-Optimal	Pasundan Food Technology Journal	Dr Tantan Widiantara S.T, M.T, Dr. Ir Yusman Taufik M.P, Syarifah Ulfah	2356-1742
46	Optimasi Formulasi Pembuatan Mi Basah Dengan Campuran Pasta Ubi Ungu (Ipomea Batatas L.) Dengan Program Linier	Pasundan Food Technology Journal	Ir Thomas Gozali M.P, Ir Sumartini M.P, Latyhifah Hasya Layalia	2356-1742
47	Pemanfaatan Kacang Koro Pedang (Canavalia Ensiformis L) Terhadap Pembuatan Tahu Kacang Koro Berdasarkan Perbedaan Konsentrasi Koagulan	Pasundan Food Technology Journal	Dr. Ir Wisnu Cahyadi M.Si, Dr Tantan Widiantara S.T, M.T, Ifah Latifah Razak	2356-1742
48	Pembelajaran Mengidentifikasi Ide Pokok Dalam Artikel Dengan Metode Inquiry Pada Siswa Kelas X Sma Pasundan 2 Bandung	Literasi, Jurnal Ilmiah Pend. Bahasa, Sastra Indonesia Dan Daerah	Rendy Triandy S.Pd, M.Pd	2549-2594
49	Pemilihan Alternatif Jaringan	Infomatek	Dr Evi Afiatun S.T,	1411-0865



	Distribusi Utama (Jdu) Untuk Pengembangan Spam Regional Di Kabupaten Sumedang, Kabupaten Majalengka, Kabupaten Cirebon Dan Kota Cirebon		M.T	
50	Penambahan Konsentrasi Bahan Penstabil Dan Sukrosa Terhadap Karakteristik Sorbet Murbei Hitam	Pasundan Food Technology Journal,	Dr Tantan Widiantara S.T, M.T, Dr. Ir Wisnu Cahyadi M.Si, Puri Siti Rahmawati	2356-1742
51	Penerapan Model Pembelajaran Kooperatif Tipe Time-Token Untuk Meningkatkan Kemampuan Pemahaman Dan Disposisi Matematis Siswa Sma	Symmetry Pasundan Journal Of Research In Mathematics Learning And Education	Thesa Kandaga S.Si, M.Pd	2548-2297
52	Penerapan Model Pembelajaran Problem Based Learning Untuk Mengukur Kemampuan Berpikir Kritis Mahasiswa Calon Guru Pada Mata Kuliah Psikologi Pendidikan	Jurnal Konseling Dan Pendidikan	Iwan Setia Kurniawan S.Pd, M.Pd, Dr. Drs Uus Toharudin M.Pd	2337-6740
53	Penerapan Permainan Bahasa (Katarsis) Untuk Meningkatkan Keterampilan Membaca Siswa Kelas Iv A Sd Negeri 01 Metro Pusat	Eduhumaniora:	Arifin Ahmad S.Pd, M.Pd	2085-1243
54	Penerapan Problem Based Learning (Pbl) Berbantuan Teknologi Informasi Dan Komunikasi Untuk Meningkatkan Kemampuan Berpikir Kritis Siswa Pada Konsep Pencemaran Lingkungan	Biosfer, J.Bio. & Pend.Bio.	Fitri Aryanti S.T, M.Pd	2549-0486
55	Pengaruh Berpikir Kritis Terhadap Kemampuan Menulis Narasi Siswa Kelas V Di Sekolah Dasar	Jpsd	Nurul Fazriyah S.Pd, M.Pd, Feby Inggriyani S.Pd, M.Pd	2540-9093
56	Pengaruh Formula Dan Perbandingan Bumbu Serbuk Dengan Santan Serbuk Terhadap Karakteristik Bumbu Gulai Serbuk Dengan Metode Foam-Mat Drying	Pasundan Food Technology Journal	Ir Ina Siti Nurminabari M.P, Ir Neneng Suliasih M.P, Giga Ruhmiana Budia Kusuma	2356-1742
57	Pengaruh Internal Public Relations Terhadap Motivasi Kerja Karyawan	Retorika	Qisthy Rabathy	0852-5757
58	Pengaruh Komunikasi Bisnis Cop-Branding "Danamon Manshester United Card" Terhadap Perilaku Anggota Komunitas United Indonesia	Retorika	Vikry Abdullah Rahiem	0852-5757
59	Pengaruh Konsentrasi Bubur Buah Dan Tepung Kedelai	Pasundan Food Technology	Dr. Ir Yusman Taufik M.P, Dr. Ir	2356-1742



	Terhadap Karakteristik Fit Bar Black Mulberry	Journal	Nana Sutisna Achyadi M.P, Darin Intan Khairunnisa	
60	Pengaruh Konsentrasi Jelly Powder Terhadap Karakteristik Minuman Jeli Ikan Lele	Pasundan Food Technology Journal	Ir Sumartini M.P, Willy Pranata Widjaja S.T, M.Si, Ph.D, Rifani	2356-1742
61	Pengaruh Konsentrasi Jelly Powder Terhadap Karakteristik Minuman Jeli Ikan Lele (Clarias Sp.)	Pasundan Food Technology Journal,	Willy Pranata Widjaja S.T, M.Si, Ph.D	2356-1742
62	Pengaruh Kualitas Layanan Perpustakaan Terhadap Persepsi Pengguna Dalam Meningkatkan Kunjungan	Retorika	Trias Pyrenia Iskandar S.Sos, M.I.Kom	0852-5757
63	Pengaruh Nilai Parameter Terhadap Solusi Heuristik Pada Model Vtptw	Infomatek	Dr. Ir Tjutju Tarlihah Dimiyati M.Si	1411-0865
64	Pengaruh Pembelajaran Berbasis Penemuan Terbimbing Terhadap Peningkatan Kemampuan Penalaran Matematis	Pythagoras	Nis Maya, Taufik Rahman S.Pd, M.Pd	2301-5314
65	Pengaruh Pendekatan Open-Ended Terhadap Kemampuan Berpikir Kreatif Matematis Mahasiswa Pgsd	Symmetry Pasundan Journal Of Research In Mathematics Learning And Education	Taufiqulloh Dahlan S.Pd, M.Pd	2548-2297
66	Pengaruh Pendekatan Open-Ended Terhadap Kemampuan Berpikir Kreatif Matematis Mahasiswa Pgsd	Symmetry Pasundan Journal Of Research In Mathematics Learning And Education	Siti Maryam Rohimah S.Pd, M.Pd, Moh. Nurhadi S.Pd, M.Pd, Taufiqulloh Dahlan S.Pd, M.Pd	2548-2297
67	Pengaruh Pengindus Ammonium Sulfat Terhadap Pertumbuhan Dan Kandungan Logam Berat Timbal (Pb) Pada Rumput Akar Wangi (Vetiveria Zizanoides L.) Yang Ditanam Pada Tailing Tambang Emas	Biosfer, J.Bio. & Pend.Bio	Gurnita S.Si, M.P, Nunung Sondari, R.Budiasih	2549-0486
68	Pengaruh Strategi Means-Ends Analysis Dalam Meningkatkan Kemampuan Penalaran Matematis Siswa Sekolah Menengah Pertama	Jurnal Penelitian Dan Pembelajaran Matematika (Jppm)	Moh. Nurhadi S.Pd, M.Pd	1979-3545
69	Pengaruh Teknik Pembelajaran Mind Mapping Terhadap Kemampuan Menulis Narasi Siswa Kelas V Di Sdn Kecamatan Sukasari Bandung	Literasi, Jurnal Ilmiah Pend. Bahasa, Sastra Indonesia Dan Daerah,	Feby Inggriyani S.Pd, M.Pd	2549-2594
70	Pengaruh Terpaan Informasi Kanker Payudara Di Media Cetak Tehradap Kecemasan Ibu	Retorika	Winne Wardiani	0852-5757



	Rumah Tangga Mengenai Poenyakit Kanker Payudara Di Kecamatan Ujung Berung (Studi Di Kota Bandung)			
71	Pengembangan Model Pembelajaran Biologi Berorientasi Etnopedagogi Pada Mahasiswa Calon Guru	Scientiae Educatia: Jurnal Pendidikan Sains	Dr. Drs Uus Toharudin M.Pd, Iwan Setia Kurniawan S.Pd, M.Pd	2527-7596
72	Pengendalian Bahan Baku Produk Lampu Penerangan Jalan Umum (Pju) Pada Produk New Square Seties SI 0304 M Menggunakan Material Requirement Planning (Mrp) (Studi Kasus Di Pt,X)	Journal Industrial Servicess	Ir Rizki Wahyuniardi M.T	2461-0631
73	Penggunaan Model Problem Based Learning Untuk Meningkatkan Aktivitas Belajar Siswa Pada Sub Tema Keberagaman Budaya Bangsaaku	Pendas : Jurnal Ilmiah Pendidikan Dasar,	Abdul Mu'min Saud S.Sos, M.Pd	2477-2143
74	Pengukuran Kinerja Supply Chain Dengan Pendekatan Supply Chain Operation References (Scor)	Jurnal Ilmiah Teknik Industri	Ir Rizki Wahyuniardi M.T	1412-6869
75	Peningkatan Kemampuan Bercerita Dengan Menggunakan Alat Peraga Pada Mahasiswa Yang Peraktik Di Laboratorium Program Studi Pendidikan Bahasa Dan Sastra Indonesia Tahun Pelajaran 2016/2017	Literasi, Jurnal Ilmiah Pend. Bahasa, Sastra Indonesia Dan Daerah	Aries Setia Nugraha S.Pd, M.Pd	2549-2594
76	Peningkatan Kemampuan Pemahaman Matematika Siswa Smp Pgri Pamanukan Melalui Model Pembelajaran Kooperatif Tipe Stad	Symmetry	Dr. Dra R Poppy Yaniawati M.Pd	2548-2297
77	Peningkatan Kemampuan Penalaran Matematis Mahasiswa Calon Guru Matematika Melalui Blendedlearning Dengan Strategi Probing-Prompting	Symmetry Pasundan Journal Of Research In Mathematics Learning And Education	Dahlia Fisher S.Pd, M.Pd	2548-2297
78	Peran Fotografi Sebagai Media Komunikasi Visual Di Bidang Humas (Studi Deskriptif Tentang Peran Fotografi Sebagai Media Komunikasi Visual Di Bidang Humas Fisip Unpas (Universitas Pasundan)	Retorika	Yogi Muhamad Yusuf	0852-5757
79	Peran Indonesia Dalam Kerjasama Selatan Selatan Dan Triangular	Jurnal Transborders	Drs Bulbul Abdurrahman	2598-7399
80	Perbandingan Model Pembelajaran Core Dengan	Symmetry	Risa Mulyanto Putri, Wisma Eliarti	2548-2297



	Discovery Learning Dalam Pembelajaran Matematika Terhadap Kemampuan Pemecahan Masalah Matematis Dan Self-Regulated Learning Siswa Sma			
81	Perbandingan Model Pembelajaran Core Dengan Discovery Learning Dalam Pembelajaran Matematika Terhadap Kemampuan Pemecahan Masalah Matematis Dan Self-Regulated Learning Siswa Sma	Symmetry Pasundan Journal Of Research In Mathematics Learning And Education	Dra Wisma Eliyarti M.Pd	2548-2297
82	Pola Komunikasi Antarbudaya Pedagang Etnis Cina Dan Sunda Di Kota Bandung	Retorika	Dhini Ardianti S.Sos, M.I.Kom	0852-5757
83	Profil Penilaian Otentik Pada Perkuliahan Ipa Di Program Studi Pendidikan Guru Sekolah Dasar Fkip Universitas Pasundan	Jpsd	Dr. Drs Uus Toharudin M.Pd, Dra Aas Saraswati M.Pd, Moh. Nurhadi S.Pd, M.Pd, Ida Yayu Nurul Hizqiyah S.Pd, M.Si	2540-9093
84	Ragam Bahasa Penawaran Pedagang Asongan Di Pantai Pangandaran	Jurnal Pesona,	Desti Fatin Fauziyyah S.Pd, M.Pd	2356 - 2080
85	Rancang Bangun Alat Pengering Dengan Sistem Pengeringan Gabungan Perpindahan Panas Tidak Langsung Dan Vakum	Pasundan Food Technology Journal	Jaka Rukmana S.T, M.T	2356-1742
86	Rasio Keuangan Dalam Memprediksi Kondisi Financial Distress Perusahaan Tekstil Dan Garmen	Jurnal Riset Bisnis Dan Manajemen (Jrbm)	Mujibah A Sufyani S.E., M.M.	1979-0600
87	Sanitasi Dalam Bahaya Bencana Banjir, Bagaimana Cara Menanganinya? Studi Di Kecamatan Baleendah, Kabupaten Bandung	Planologi	Furi Sari Nurwulandari S.T, M.T, Dr. Ir Budi Heri Pirngadi M.T, M. Zaenal Ramdhani As Siddiq	2581-0081
88	Studi Kasus Pada Psikologi Pendidikan: Bagaimana Mahasiswa Memiliki Kemampuan Problem Solving? A Case Study In Psychology Education: How Student Have A Problem Solving Skills?	Jurnal Pendidikan Biologi Indonesia	Iwan Setia Kurniawan S.Pd, M.Pd, Dr. Drs Uus Toharudin M.Pd	2527-6204)
89	Studi Laju Deoksigenasi Pada Sungai Cikapundung Untuk Ruas Siliwangi - Asia Afrika, Bandung	Infomatek	Astri Widiastuti Hasbiah S.T, M.Env.Man, Dr Yonik Meilawati Yustiani S.T, M.T	1411-0865
90	The Use Of Financial Literacy	Jurnal	Gugum Mukdas	1410-8089



For Growing Personal Finance	Keuangan Dan Perbankan	Sudarjah S.E., M.T, Mochammad Ridwan S.E., Ak, M.Si, Ardi Gunardi S.E., M.Si
------------------------------	------------------------	--

Sumber: Lembaga Penelitian, 2017

Tabel 28. Jurnal Nasional Universitas Pasundan Tahun 2018

No	Judul	Nama Jurnal	Nama Personil	ISSN
1	Analisis Keefektifan Penggunaan Kalimat Dalam Karya Tulis Ilmiah Mahasiswa Pendidikan Guru Sekolah Dasar	Jpsd	Arifin Ahmad S.Pd, M.Pd, Feby Inggriyani S.Pd, M.Pd, Dr. Dra Titin Nurhayatin M.Pd	2540-9093
2	Aplikasi Asap Cair Dari Tempurung Kelapa Terhadap Umur Simpan Sosis Sapi	Pasundan Food Technology Journal	Dr. Ir Hasnelly M.Sc., Dr. Ir Asep Dedy Sutrisno M.P	2615-1405
3	Berpolitik Sehat Dalam Pilkada Serentak Di Era Serba Digital	Al-Mizan	Dr Saim Aksinuddin S.H, M.H	0852-8310
4	Berpolitik Sehat Menyongsong Pilkada Serentak 2018	Al-Mizan	Maman Budiman S.H., M.H	0852-8310
5	Evaluasi Signifikansi Metode Optimasi Dalam Meminimumkan Biaya Perencanaan Produksi	Infomatek	Dr. Ir. Arum Sari M.T, Akhsani Nur Amalia	1411-0865
6	Harga Dan Proses Terhadap Kepuasan Konsumen Kafe Instamie Di Kota Bandung	Jurnal Riset Bisnis Dan Manajemen	Dr Popo Suryana S.E., Intan Muliarsari	2338-2953.
7	Implementasi E-Comics Portable Sebagai Inovasi Media Pembelajaran Bahasa Indonesia	Jurnal Pesona	Desti Fatin Fauziyyah S.Pd, M.Pd, Marlia S.Pd, M.Hum, Dr. Dra Titin Nurhayatin M.Pd	2356-2080
8	Integrasi Etnopedagogi Dalam Mengembangkan Model Pembelajaran Biologi	Jurnal Konseling Dan Pendidikan	Iwan Setia Kurniawan S.Pd, M.Pd	2337-6740
9	Kajian Penambahan Skim Dan Santan Terhadap Karakteristik Yoghurt Dari Whey	Pasundan Food Technology Journal,	Ir Sumartini M.P, Ir Ina Siti Nurminabari M.P	2615-1405
10	Kajian Peningkatan Kualitas Beras Merah (Oryza Nivara) Instan Dengan Cara Fisik	Pasundan Food Technology Journal	Dr. Ir Hasnelly M.Sc., Ir Sumartini M.P	2615-17405
11	Karakteristik Fruit Leather Jambu Biji Merah (Psidium Guajava L) Dengan Jenis Bahan Pengisi	Pasundan Food Technology Journal	Dr. Ir Leni Herliani Afrianti M.P, Dr. Ir Dede Zainal Arief M.Sc.	2615-1405
12	Kesiapsiagaan Masyarakat Kawasan Perkotaan Terhadap Bencana Gempa Bumi	Planologi	Muhammad Arif	2355-6110



13	Kinerja Keuangan Perusahaan Sebelum Dan Sesudah Akuisisi Pada Pt Bumi Serpong Damai Tbk	Jurnal Riset Bisnis Dan Manajemen	Dr Ellen Rusliati S.E.	2338-2953.
14	Kreativitas Dan Inovasi Pelaku Kube	Pollistaat	Dr. Yuce Sariningsih S.Sos, M.Si	2579 3861
15	Nomophobia Sebagai Gaya Hidup Mahasiswa Generasi Z	Linimasa (Jurnal Ilmu Komunikasi)	Qisthy Rabathy	2614-0373
16	Optimasi Formulasi Nori Brokoli Dengan Menggunakan Program Design Expert Metoda Mixture D-Optimal	Pasundan Food Technology Journal	Dr. Ir Nana Sutisna Achyadi M.P, Ir Thomas Gozali M.P	2615-1405
17	Penerapan Program Penyuluhan Pada Pembinaan Perilaku Hidup Bersih Dan Sehat (Phbs) Pada Anak Masa Puber Di Tingkat Sekolah Dasar	Infomatek	Ira Endah Rohima S.T, M.Si	1411-0865
18	Pengaruh Kepemimpinan Partisipatif Dan Budaya Organisasi Terhadap Efektivitas Organisasi Pada Sekolah Menengah Atas (Sma) Dan Sekolah Menengah Kejuruan (Smk) Pasundan	Polistaat	Drs Eden Komarudin M.Si, Dr.	2579 3861
19	Pengaruh Konsentrasi Bahan Pengisi Dan Sodium Tripolyphosphate (Na ₅ p ₃ o ₁₀) Terhadap Karakteristik Sosis Jamur Tiram Putih (Pleurotus Ostreatus)	Pasundan Food Technology Journal	Ir Yusep Ikrawan M.Sc., Ph.D, Iyan Sofyan, Linda Yani	2356-1742
20	Pengaruh Konsentrasi Bahan Pengisi Dan Sodium Tripolyphosphate(Na ₅ p ₃ o ₁₀) Terhadap Karakteristik Sosis Jamur Tiram Putih (Pleurotus Ostreatus)	Pasundan Food Technology Journal	Ir Yusep Ikrawan M.Sc., Ph.D	215-1405
21	Pengaruh Konsentrasi Bubur Buah Dan Tepung Kedelai (Glycine Max) Terhadap Karakteristik Fit Bar Black Mulberry (Morus Nigra L.)	Pasundan Food Technology Journal,	Dr. Ir Nana Sutisna Achyadi M.P, Dr. Ir Yusman Taufik M.P	2615-1405
22	Pengaruh Konsentrasi Serbuk Ekstrak Daun Kelor (Moringa Oliefera Lam) Dan Tingkat Kehalusan Bahan Terhadap Karakteristik Minuman Instan Serbuk Kacang Hijau (Vigna Radiata L)	Pasundan Food Technology Journal	Ir Neneng Suliasih M.P, Dr. Ir Hasnelly M.Sc.	2615-1405
23	Pengaruh Perbandingan Gula Merah Dengan Sukrosa Da Perbandingan Tepung Jagung, Ubi Jalar Dengan Kacang Hijau Terhadap Karakteristik Jenang	Pasundan Food Technology Journal,	Ir Hervelly M.P, Dr Tantan Widiantara S.T, M.T	2615-1405



24	Pengaruh Suhu Pengeringan Dan Jenis Jagung Terhadap Karakteristik Teh Herbal Rambut Jagung (Corn Silk Tea)	Pasundan Food Technology Journal	Ir Neneng Suliasih M.P, Dr. Ir Yudi Garnida M.P	2615-1405
25	Pengukuran Laju Pengeringan Jerami Nangka Pada Kondisi Pengeringan Vakum Dan Atmosferik	Pasundan Food Technology Journal,	Jaka Rukmana S.T, M.T	2615-1405
26	Penilaian Postur Operator Dan Perbaikan Sistem Kerja Dengan Metode Rula Dan Reba (Studi Kasus)	Jurnal Teknik Industri	Ir Rizki Wahyuniardi M.T	1907-1434
27	Perilaku Masyarakat Sunda Muslim Dalam Mengonsumsi Produk Halal Di Kota Bandung	Jurnal Riset Bisnis Dan Manajemen	Dr Mulyaningrum S.E., M.Hum	2338-2953.
28	Persepsi Wisatawan Terhadap Fasilitas Objek Wisata Dataran Tinggi Dieng Provinsi Jawa Tengah	Planologi	Fredy Noitolo Zebua	2355-6110
29	Pilar Hukum Demokrasi Yang Berkeadaban	Al-Mizan	Irwan Saleh Indrapraja S.H.	0852-8310
30	Pilkada Langsung Dan Peningkatan Kualitas Demokrasi	Al-Mizan	Drs Deden Ramdhan M.Si	0852-8310
31	Pilkada Serentak Dalam Perspektif Politik Perempuan	Al-Mizan	Dr. Dra Imas Sumiati M.Si	0852-8310
32	Politik Yang Sehat: Melawan Money Politic Dalam Praktek Penyelenggaraan Pilkada	Al-Mizan	Drs Rudi Martiawan M.Si	0852-8310
33	Profil Pemimpin Terpilih Dalam Pandangan Islam	Al-Mizan	Drs Maman M.Ag	0852-8310
34	Promosi Dan Sumber Daya Manusia Terhadap Kepuasan Konsumen Dampaknya Pada Loyalitaskonsumen Di Toko Soes Merdeka	Jurnal Riset Bisnis Dan Manajemen	Wasito S.E., M.T	2338-2953.
35	Rasio Kepemilikan Dan Rasio Efisiensi Terhadap Profitabilitas Dampaknya Pada Nilai Perusahaan	Jurnal Riset Bisnis Dan Manajemen	Dr Azhar Affandi S.E.	2338-2953.
36	Seharkah Janji-Janji Manis Paspol Di Pilkada Serentak 2018	Al-Mizan	Husni Thamrin S.S., M.Hum	0852-8310
37	Senyum Dan Politik Senyum	Al-Mizan	Subaryo S.Pd, M.Pd	0852-8310
38	Siklus Bisnis Politik	Al-Mizan	Acuviarta S.E., M.E	0852-8310
39	Strategi Komunikasi Humas Pemerintah Kota Bandung Dalam Menanggulangi Sampah Styrofoam	Linimasa (Jurnal Ilmu Komunikasi)	Winne Wardiani S.S., M.Si	2614-0373
40	Teknologi Informasi Untuk Efisiensi Pilkada	Al-Mizan	Muhammad Tirta Mulia S.T, M.T	0852-8310
41	Tingkat Pengelolaan Sampah Oleh Masyarakat Di Kawasan Perkotaan Ciwidey	Planologi	Deden Syarifudin S.T, M.T	2355-6110

Sumber: Lembaga Penelitian, 2018



2.4.2 Buku Ajar

Tabel 29. Buku Ajar Tahun 2015

No	Nama Lengkap	Judul	Penerbit	Fakultas
1	Dr. Drs. Ade Priangani, M.Si	Manajemen Perbatasan	Fisip Unpas Press	FISIP
2	Dr. Anthon Freddy Susanto, S.H., M.Hum	Kritik Nalar Hukum	LoGoz	FH
3	Dr. Anthon Freddy Susanto, S.H., M.Hum	Penelitian Hukum	Setana Press	FH
4	Ardi Gunardi, S.E., M.Si	Manajemen Portofolio dan Investasi	Unpas Press	FEB
5	Dr. Jaja Suteja, S.E., M.Si	EViews dalam riset manajemen keuangan	Unpas Press	FEB
6	Dr. Jaja Suteja, S.E., M.Si	Manajemen Keuangan Perusahaan	Unpas Press	FEB
7	Dr. Jaja Suteja, S.E., M.Si	Manajemen Modal Kerja	Unpas Ppress	FEB
8	Drs. Jaka Permana, M.M.	bahan dan Media Pembelajaran IPS	Sarwayasa Print Bandung	FKIP
9	Dr. Rd. Dewi Asri Yustia, S.H., M.H	Pengantar Advokasi Mandiri Penyelesaian Kasus Kekerasan Rumah Tangga	Lemlit Unpas Press	FH
10	Drs. Teddy Hikmat Fauzi, M.Si	Pengantar Pasar Uang dan Pasar Modal	Universitas Pasundan Press Bandung	FISIP
11	Dr. Ir Tjutju Tarlih Dimiyati	cara Mudah Memahami Operations Research Melalui Soal Jawab	Sinar Baru Algensindo	FT
12	Tuti Rastuti, S.H., M.H	Seluk Beluk Perusahaan Hukum Perusahaan	Refika Aditama	FH
13	Drs. Zaenal Abidin, M.Ag	Pendidikan Karakter Berbasis Nilai-Nilai Qur'an (Pendekatan Teoritis dan Praktis)	FT-Unpas Press	FT

Sumber: Lembaga Penelitian, 2018

Tabel 30. Buku Ajar 2016

No	Nama Lengkap	Judul	Fakultas
1	Dr. Abdul Maqin, S.E.	Pengantar Ilmu Ekonomi Mikro	FEB
2	Dr. Erni Rusyani, S.E., M.M.	Optimalisasi Kinerja Perusahaan Berbasis Etika	FEB
3	Dr. Horas Djulius, S.E.	Preparing Textile Industry's Labor To Achieve Knowledge Spillover From Foreign Direct Investment Firms	FEB
4	Dr. Jaja Suteja, S.E., M.Si	Kajian Struktur Kepemilikan Perusahaan Terbuka di Indonesia	FEB



5	Dr. Jaja Suteja, S.E., M.Si	Kebijakan Deviden dan Tata Kelola Perusahaan	FEB
6	Dr. Jaja Suteja, S.E., M.Si	Manajemen Risiko Perusahaan Pendekatan Konsep	FEB
7	Dr. Drs Kamal Alamsyah, M.Si	Kebijakan Publik : Konsep Dan Aplikasi	FISIP
8	Drs. Ramlan, M.Sn	Bahan dan Media Pembelajaran Matematika	FKIP
9	Drs. Ramlan, M.Sn	Kebudayaan Sunda	FKIP
10	Drs. Ramlan, M.Sn	Pembelajaran Seni Tari & Drama Untuk membentuk karakter Peserta Didik Sekolah Dasar	FKIP
11	Dr. Rully Indrawan, S.E., M.Si	Metodologi Penelitian Kuantitatif, Kualitatif, dan Campuran	FEB
12	Dr. Subarsyah, S.H., M.M.	Politik Hukum Tata Kelola Kepelabuhanan Nasional	FH
13	Drs. Toto Sutarto Gani U., M.Pd	Pengantar Biologi Sel	FKIP
14	Uum Murfiah, S.Ag, M.Pd	Pembelajaran Terpadu Teori dan Praktik Terbaik di Sekolah	FKIP
15	Drs. Zaenal Abidin, M.Ag	Pengembangan Metode Pendidikan Karakter Islami	FT

Sumber: Lembaga Penelitian, 2016

Tabel 31. Buku Ajar 2017

No	Nama Lengkap	Judul	Fakultas
1	Dr. Dra. Ine Mariane, M.Si, Dr	Human Relations	FISIP
2	Iwan Satibi, S.Sos, M.Si	Metode Penelitian Administrasi Publik	FISIP
3	Dr. Maun Jamaludin, S.T, M.Si	Teknologi Informasi & Komunikasi	FISIP
4	Dra. Mia Nurkanti, M.Kes	Teori dan Aplikasinya Mikrobiologi	FKIP
5	Mimi Halimah, S.Pd, M.Si	Rumah Kupu-Kupu Sebagai Media Pembelajaran Biologi	FKIP
6	Rosikin	Dilematika Perkembangan Seni Ajeng	FISS
7	Dr. Ir Sutarman, M.Sc	Dasar-Dasar manajemen Logistik	FT
8	Dr. Wawan Setiawan, S.Sos, M.Sn	Olah Raga Ilustrasi Sunda	FISS
9	Dr. Drs Yaya Mulyana, M.Si	Kapita Seleкта (Manusia, alam, dan Budaya Sunda)	FISIP

Sumber: Lembaga Penelitian, 2017

2.5 Hak Kekayaan Intelektual

Hasil penelitian dosen Universitas Pasundan telah diaplikasikan dan didaftarkan sebagai Hak Kekayaan Intelektual. Berikut adalah data dari Hak



Kekayaan Intelektual dosen Universitas Pasundan yang sudah didaftarkan mulai dari tahun 2015 s/d 2017, sebagai berikut:

Tabel 32. Hak Kekayaan Intelektual 2016

No	NIDN	Nama Lengkap	Judul HKI	Jenis HKI	Status HKI
1	0018016102	Dr. Dra Mia Nurkanti M.Kes	Mikro Biologi	Hak Cipta	Terdaftar
2	0018016102	Dr. Dra Mia Nurkanti M.Kes	Panduan Pelatihan Penulisan Karya Ilmiah	Hak Cipta	Terdaftar
3	0018016102	Dr. Dra Mia Nurkanti M.Kes	Pengantar Anatomi Fisiologi Tubuh Manusia	Hak Cipta	Terdaftar
4	0411066901	Dr. Drs Ade Priangani M.Si	Ekonomi Politik Dan Bisnis Internasional	Hak Cipta	Terdaftar
5	0030105601	Dr. Drs Bambang Heru Purwanto	Panduan Implementasi Lesson Study Dalam Pembinaan Dan Peningkatan Keprofesionalan Guru	Hak Cipta	Terdaftar
6	0020065902	Dr. Drs Dadang Iskandar M.Pd	Penelitian Tindakan Kelas Dan Publikasinya	Hak Cipta	Terdaftar
7	0429076401	Dr. Drs Yaya Mulyana M.Si	Dinamika Sistem Politik Indonesia	Hak Cipta	Terdaftar
8	0404046202	Dr Ellen Rusliati S.E.	Modul Perbankan	Hak Cipta	Terdaftar
9	0404126902	Dr Elvira Zeyn S.E., M.Si	Praktika Akuntansi Keuangan	Hak Cipta	Terdaftar
10	0404126902	Dr Elvira Zeyn S.E., M.Si	Praktika Akuntansi Keuangan	Hak Cipta	Terdaftar
11	0003026202	Dr Erni Rusyani S.E., M.M.	Business Ethics (Etika Bisnis)	Hak Cipta	Terdaftar
12	0003026202	Dr Erni Rusyani S.E., M.M.	Organization Culture Budaya Organisasi Dalam Perspektif Ekonomi Dan Bisnis	Hak Cipta	Terdaftar
13	0422055701	Dr. Ir Tjutju Tarliah Dimiyati M.Si	Cara Mudah Memahami Operations Research Melalui Soal Jawab	Hak Cipta	Terdaftar
14	0431106901	Dr Rd Dewi Asri Yustia S.H., M.H	Pengantar Advokasi Mandiri	Hak Cipta	Terdaftar
15	0422076203	Drs Teddy Hikmat Fauzi M.Si	Manajemen Bisnis	Hak Cipta	Terdaftar
16	0428086301	Drs Zaenal Abidin M.Ag	Pendidikan Karakter	Hak Cipta	Terdaftar



17	0416056701	Dr. Yuce Sariningsih S.Sos, M.Si	Penuntun Belajar Mengemudi	Hak Cipta	Terdaftar
18	0402107003	Ir Bram Andryanto M.T	Pengolahan, Data Statistik, Antropometri, Ergostat	Hak Cipta	Terdaftar
19	0402107003	Ir Bram Andryanto M.T	Simulasi Dan Pengolahan Data Statistik (Integrated Statistical Simulation (Iss))	Hak Cipta	Terdaftar
20	9904210994	Ottih Rostojati M.Si	Sistem Sosial Budaya Indonesia	Hak Cipta	Terdaftar
21	9904210994	Ottih Rostojati M.Si	Topik Khusus Kebudayaan Dan Masyarakat Sunda	Hak Cipta	Terdaftar
22	0415036504	Rosikin S.Sn, M.Sn	Konsep Penyajian 3 Komposisi Musik Etnik	Hak Cipta	Terdaftar
23	0415036504	Rosikin S.Sn, M.Sn	Tarian Soja Kreasi Dalam Iringan Gending Ngarak Seni Ajeng Khas Karawang	Hak Cipta	Terdaftar

Sumber: Lembaga Penelitian, 2016

Tabel 33. Hak Kekayaan Intelektual 2017

No	NIDN	Nama Lengkap	Judul HKI	Jenis HKI	Status HKI
1	0414027802	Cita Tresnawati S.Pd, M.Pd	Project Scientific	Hak Cipta	Terdaftar
2	0417056901	Dr Anthon Freddy Susanto S.H., M.Hum	Hukum Dari Consilience Ke Paradigma Hukum Konstruktif Transgresif	Hak Cipta	Terdaftar
3	0417056901	Dr Anthon Freddy Susanto S.H., M.Hum	Kritik Nalar Hukum	Hak Cipta	Terdaftar
4	0417056901	Dr Anthon Freddy Susanto S.H., M.Hum	Kritik Teks Hukum	Hak Cipta	Terdaftar
5	0417056901	Dr Anthon Freddy Susanto S.H., M.Hum	Penelitian Hukum Transformatif Partisipatoris	Hak Cipta	Terdaftar
6	0409065901	Dra Rd Elly Komala M.Si, Doktor	Komunikasi Ahli Maxrifat	Hak Cipta	Terdaftar
7	0027046102	Dra Yuyun Yuningsih M.Si,	Perlindungan Sosial Pekerja Anak	Hak Cipta	Terdaftar



		Dr			
8	0424126901	Dr. Dra Imas Sumiati M.Si	Statistik	Hak Cipta	Terdaftar
9	0018016102	Dr. Dra Mia Nurkanti M.Kes	Mikro Biologi	Hak Cipta	Terdaftar
10	0018016102	Dr. Dra Mia Nurkanti M.Kes	Panduan Program Pembelajaran Ipa Mivi Pada Konsep Pengelolaan Sampah Organik	Hak Cipta	Terdaftar
11	0018016102	Dr. Dra Mia Nurkanti M.Kes	Pengantar Anatomi Fisiologi Tubuh Manusia	Hak Cipta	Terdaftar
12	0011046201	Dr. Dra Titin Nurhayatin M.Pd	E-Comics Portable Bahasa Indonesia Kls 7	Hak Cipta	Terdaftar
13	0415026201	Dr. Drs Ali Anwar M.Si	Ensiklopedi Mini Sosiologi	Hak Cipta	Terdaftar
14	0415026201	Dr. Drs Ali Anwar M.Si	Islam & Sain Moedrn	Hak Cipta	Terdaftar
15	8878850017	Dr. Drs Asep Saefudin M.Si	Citra Indonesia Di Mata Dunia	Hak Cipta	Terdaftar
16	0014055301	Dr. Drs Soleh Suryadi M.Si	Administrasi Publik & Otonomi Daerah	Hak Cipta	Terdaftar
17	0029105601	Dr. Drs Toto Sutarto Gani U M.Pd	Etnosains Dalam Masyarakat Sunda	Hak Cipta	Terdaftar
18	0029105601	Dr. Drs Toto Sutarto Gani U M.Pd	Pengantar Biologi Sel	Hak Cipta	Terdaftar
19	0408077101	Dr Horas Djulius S.E.	Preparing Textile Industry's Labor To Achieve Knowledge Spillover From Foreign Direct Investmen Firms	Hak Cipta	Terdaftar
20	0410036001	Dr Ikin Sodikin M.Si	Dpd Mewakili Siapa	Hak Cipta	Terdaftar
21	0410036001	Dr Ikin Sodikin M.Si	Kebijakan, Pelayanan Dan Kepentingan Publik	Hak Cipta	Terdaftar
22	0410036001	Dr Ikin Sodikin M.Si	Pemikiran & Kekuatan Politik Indonesia	Hak Cipta	Terdaftar
23	0410036001	Dr Ikin Sodikin M.Si	Reposisi Administrasi Negara	Hak Cipta	Terdaftar
24	0415066903	Dr Jaja Suteja S.E., M.Si	Financial And Non-Financial Policies: An Examining Agency Theory In Indonesia	Hak Cipta	Terdaftar



25	0415066903	Dr Jaja Suteja S.E., M.Si	Kajian Struktur Kepemilikan Perusahaan Terbuka Di Indonesia	Hak Cipta	Terdaftar
26	0420066303	Dr Siti Rodiah S.H., M.H	Rahasia Dagang Dalam Hak Kekayaan Intelektual	Hak Cipta	Terdaftar
27	0420066303	Dr Siti Rodiah S.H., M.H	Usaha Mikro, Kecil, Dan Menengah (Umkm) Dalam Perekonomian Di Indonesia	Hak Cipta	Terdaftar
28	0408056002	Dr Subarsyah S.H., M.M.	Psikologi Hukum	Hak Cipta	Terdaftar
29	0414097801	Ida Yuyu Nurul Hizqiyah S.Pd, M.Si	Panduan Pembinaan Softskill Bagi Mahasiswa	Hak Cipta	Terdaftar
30	0414097801	Ida Yuyu Nurul Hizqiyah S.Pd, M.Si	Panduan Penilaian Autentik	Hak Cipta	Terdaftar
31	0406107801	Mimi Halimah S.Pd, M.Si	Keanekaragaman Kupu-Kupu Di Kebun Botani Universitas Pendidikan Indonesia	Hak Cipta	Terdaftar
32	0406107801	Mimi Halimah S.Pd, M.Si	Rumah Kupu-Kupu Sebagai Pembelajaran Biologi	Hak Cipta	Terdaftar
33	0406107801	Mimi Halimah S.Pd, M.Si	Teknik Rearing Kupu-Kupu	Hak Cipta	Terdaftar
34	0402047002	Muhammad Budiana S.Ip, M.Si	Ibm Kerajinan Alat Musikkesenian Sunda Kota Bandung	Hak Cipta	Terdaftar
35	0412067604	Uum Murfiah S.Ag, M.Pd	Pembelajaran Terpadu	Hak Cipta	Terdaftar
36	0419097001	Yayan Mulyana S.Sos, M.Si	Strategi Dan Kebijakan Desentralisasi Dan Otonomi Daerah	Hak Cipta	Terdaftar

Sumber: Lembaga Penelitian, 2017

Tabel 34. Hak Kekayaan Intelektual 2018

No	NIDN	Nama Lengkap	Judul HKI	Jenis HKI	Status HKI
1	0402086801	Dr. Dra Ine Mariane M.Si.	Azas-Azas Manajemen	Hak Cipta	Terdaftar
2	0402086801	Dr. Dra Ine Mariane M.Si.	Human Relations	Hak Cipta	Terdaftar
3	0021016802	Dr. Dra R Poppy Yaniawati M.Pd	Panduan Penggunaan Elearning Untuk	Hak Cipta	Terdaftar



			Siswa/User		
4	0021016802	Dr. Dra R Poppy Yaniawati M.Pd	Petunjuk Penggunaan Elearning Admin/Teacher	Hak Cipta	Terdaftar
5	0429076401	Dr. Drs Yaya Mulyana M.Si	Kapita Selekt, Manusia, Alam, Dan Budaya Sunda	Hak Cipta	Terdaftar
6	0420106601	Dr Maun Jamaludin S.T, M.Si	Teknologi Informasi & Komunikasi	Hak Cipta	Terdaftar
7	0420106601	Dr Maun Jamaludin S.T, M.Si	Teori Pengambilan Keputusan Kualitatif Dan Kuantitatif	Hak Cipta	Terdaftar
8	0026036102	Dr Rully Indrawan S.E., M.Si	Metodologi Penelitian Kuantitatif, Dan Campuran	Hak Cipta	Terdaftar
9	0408056002	Dr SUBARSYAH S.H., M.M.	Sosiologi Hukum Mengenal Makna Realitas Dan Capaian	Hak Cipta	Terdaftar
10	0428086301	Drs Zaenal Abidin M.Ag	Pendidikan Karakter Perspektif Tafsir Modern	Hak Cipta	Terdaftar
11	0414067002	Heri Erlangga S.Sos, M.Pd	Kepemimpinan Dengan Spirit Technopreneurship	Hak Cipta	Terdaftar
12	0414067002	Heri Erlangga S.Sos, M.Pd	Semangat Kewirausahaan Di Perguruan Tinggi	Hak Cipta	Terdaftar

Sumber: Lembaga Penelitian, 2018

III. Kerjasama Internasional

Tabel 35. Kerjasama Internasional

No	Kerjasama Internasional
1	Riset bersama antara Fakultas Hukum dan Fakulti Undang-Undang Universitas Kebangsaan Malaysia (UKM)
2	Pertukaran mahasiswa antara Universiti Malaya (UM) dan Universitas Pasundan (UNPAS)
3	Kerjasama Fakulti Perakunan Universiti of Technology Mara (UiTM) dengan program studi Akuntansi Fakultas Ekonomi Universitas Pasundan (UNPAS)
4	Program bersama (Join Research) antara Universiti Malaya (UM) dan Universitas Pasundan (UNPAS)
5	Proyek kerjasama pemberdayaan masyarakat hasil potensi laun dan pertanian, kerjasama antara JICA dan UNPAS
6	Kerjasama antara Universitas Pasundan dengan Guangxi Normal University of P. R. China dalam rangka pembukaan Dual Degree, Program Bahasa Indonesia
7	Kerjasama antara Universitas Pasundan dengan Adam Mickiewicz University Polandia dalam rangka pertukaran mahasiswa S-1 dan S-3



8	Kerjasama dengan Curtin of Technology University, Australia
9	Kerjasama antara Universitas Pasundan dengan Guangdong University of Foreign Studies
10	Kerjasama antara Universitas Pasundan dengan Adam Mickiewicz University Poznan, Poland
11	Kerjasama antara Universitas Pasundan dengan Hebei Normal University
12	Kerjasama antara Universitas Pasundan dengan Guangxi Normal University of China
13	Kerjasama antara Universitas Pasundan dengan Guangxi Normal University of China
14	Kerjasama antara Universitas Pasundan dengan China Tree Gorges University
15	Kerjasama antara Universitas Pasundan dengan Liuphansui Normal College-China
16	Kerjasama antara Universitas Pasundan dengan Beijing
17	Kerjasama antara Universitas Pasundan dengan Angeles University Foundation-Philippines
18	Kerjasama antara Universitas Pasundan dengan Panasastra University-Cambodia
19	Kerjasama antara Universitas Pasundan dengan Guizhon University-China
20	Kerjasama antara Universitas Pasundan dengan dengan Yunan Normal University-China
21	Kerjasama antara Universitas Pasundan dengan Hamamatsu University of Japan
22	Kerjasama antara Universitas Pasundan dengan Shizouka University Japan
23	Kerjasama antara Universitas Pasundan dengan Shizouka College of Foreign Language
24	Kerjasama antara Universitas Pasundan dengan Jonan Denki Industry co, Ltd and Genki Gakuen Japan
25	Kerjasama antara Universitas Pasundan dengan North Star Development Vilage South Korea, Pilot Project for U-Learning and UBT Platform
26	Kerjasama antara Universitas Pasundan dengan Kyungdong University Korea
27	Kerjasama antara Universitas Pasundan dengan Fiji National University (FNU) Republik Fiji
28	Kerjasama antara Universitas Pasundan dengan Northern of University Philippines
29	Kerjasama antara Universitas Pasundan dengan Heichy University, P. R. China
30	Clinic Legal Education (CLE) Fakultas Hukum Universitas Pasundan kerjasama TIFFA FOUNDATION, OSJI, ILRC dan Mitra CLE di Afrika Selatan, Swedia, Hungaria, Switzerland dan negara-negara ASEAN University
31	Kerjasama antara Universitas Pasundan dengan Don Mariano Marcos Memorial State University, Philippines
32	Kerjasama antara Universitas Pasundan dengan Mongolian University of Science and Technology, Mongolia
33	Kerjasama antara Universitas Pasundan dengan Changwon University, South Korea (Program Solar System)
34	Kerjasama antara Universitas Pasundan dengan Korea National Open University (KNOU) dalam program pembelajaran bahasa Korea dan studi wilayah/budaya korea
35	Kerjasama antara Universitas Pasundan dengan Hallym Polytechnic University, South Korea
36	Kerjasama antara Universitas Pasundan dengan University of Derby, U. K.
37	Kerjasama antara Universitas Pasundan dengan Kanazawa University, Japan
38	Kerjasama antara Universitas Pasundan dengan Universiti Sains Malaysia



39	Kerjasama antara Universitas Pasundan dengan Chonbuk National University, South Korea
40	Kerjasama antara Universitas Pasundan dengan Dong-A University, South Korea
41	Kerjasama antara Universitas Pasundan dengan Youngsan University, South Korea
42	Kerjasama antara Universitas Pasundan dengan Zhejiang University, P. R. China
43	Kerjasama antara Universitas Pasundan dengan Universiti Utara Malaysia
44	Kerjasama antara Universitas Pasundan dengan Universiti Malaysia Sabah
45	Kerjasama antara Universitas Pasundan dengan Monash University, Victoria, Australia
46	Kerjasama antara Universitas Pasundan dengan Aisa University, Taiwan
47	Kerjasama antara dengan Lembaga Sertifikasi Profesi tingkat Internasional (American Academy) tahun 2016
48	Kerjasama antara Universitas Pasundan dengan Global Illuminator
49	Kerjasama antara Universitas Pasundan dengan Algebra University Croatia, Kroasia

Sumber: Buku Panduan Universitas Pasundan, 2018

IV. Riset dan Pengembangan

4.1 Bidang Unggulan

Tabel 36. Bidang Unggulan

No	Bidang Fokus	Tema	Topik
1	Sosio Humaniora Berbasis Budaya dan Agama	Media Pembelajaran	e-learning game based learning Multimedia Interaktif Laboratorium Virtual Teknologi Virtual Class Pengembangan Sistem Pembelajaran dalam Jaringan (SPADA) Pengembangan dan Inovasi Media Pembelajaran inovasi dan pengembangan model pembelajaran dalam meningkatkan kualitas SDM di bidang fotografi (film)
		Sistem Informasi untuk membantu pengelolaan sistem sosial, memberdayakan SDM, dan membuka peluang baru sistem sosial yang lebih baik	Smart-city Smart-Village Smart-Campuss Smart-Mosque Smart-Home Manajemen Pengetahuan Sistem Pendukung Keputusan
		Pengembangan SDM yang kompeten melaksanakan Industri berbasis Syariah	
		Pembelajaran abad 21	Peningkatan Kapabilitas Calon Guru



untuk Keterampilan abad 21	Dalam Pembelajaran Abad 21
	Pengembangan Metode Pelatihan Untuk Membangun Kemampuan <i>TPACKing</i> Mahasiswa Calon Guru Abad 21
	Pemanfaatan <i>Learning Management System</i> Dalam Peningkatan Hasil Belajar dan Monitoring Pembelajaran Daring
	Pengembangan Metode Pembelajaran untuk Membangun Kemampuan Komunikasi Dan Kolaboratif Mahasiswa Calon Guru Abad 21
	Meningkatkan Kemampuan Mahasiswa Calon Guru dalam Berpikir Kritis dan Pemecahan Masalah
	Meningkatkan Kemampuan Mahasiswa Calon Guru dalam Berpikir Kreatif dan Inovatif
Pendidikan Karakter Bangsa	<i>Science Technology Enggenering and Mathematics (STEM) Education</i>
	<i>Higher Order Thingking Skils (HOTS)</i>
	Meningkatkan Kemempuan Berpikir untuk Meraih Pengetahuan Metakogitif
	Meningkatkan <i>Self efficacy</i> Calon Guru
Literasi pembelajaran dan teknologi	Membangun Nilai-nilai Karakter Mahasiswa Calon Guru Abad 21
	Optimalisasi Gerakan Literasi Sekolah dalam konteks Nawacita di SD/SLTP/SLTA
	Dampak Gerakan Lietrasi Sekolah (GLS) terhadap kemampuan Berpikir Kreatif, berpikir kritis, komunikasi dan elaborasi
	Pemanfaatan Literasi Digital dalam Pembelajaran Abad 21
	Kecakapan literasi media siswa
<i>Edupreneurship</i>	Implementasi teknologi literasi visual dalam kemampuan komunikasi
	Pembentukan pengetahuan ilmiah dan teknologi dalam konteks kualitas karya ilmiah
	Pengembangan <i>Assassment</i>
	Pengembangan Perencanaan Pelaksanaan Pembelajaran
	Strategi dan Praktik Membangun Jiwa Enterpreneurship Mahasiswa Calon



Kebijakan	<p>Otonomi daerah dan desentralisasi</p> <p>Demokratisasi</p> <p><i>Governance</i> dan pengembangan SDM</p> <p>Manajemen organisasi pelayanan public berbasis agama (Islam) dan nilai-nilai budaya (Sunda)</p> <p>Akuntabilitas dan Legitimasi dari Badan Regulator di Sektor Komunikasi</p> <p>Manajemen strategik dalam pengembangan SDM</p> <p>Teknologi sebagai Institusi: Memikirkan Kembali Peran Teknologi dalam Konstelasi Tata Kelola Media</p> <p>Perubahan dan Divergensi dalam Rezim Pengaturan: Studi Perbandingan Pengaturan Penempatan Produk</p> <p>Pemain-peman Veto dan Regulasi Pluraisme Media</p> <p>Etika publik dalam konteks pengembangan SDM</p> <p>Pemanfaatan sosial capital dalam diplomasi</p> <p>Kebijakan pengembangan sumber daya dalam perspektif global</p>
Penanggulangan kemiskinan	<p>Pemberdayaan masyarakat</p> <p>Perlindungan sosial masyarakat</p> <p>Rehabilitasi sosial masyarakat</p> <p>Jaminan sosial masyarakat</p> <p>Partisipasi masyarakat</p> <p>Komunikasi, Informasi, Edukasi</p> <p>Pengurangan Kemiskinan dengan Komunikasi Strategis: Berpindah dari Peningkatan Kesadaran ke Partisipasi Warga yang Berkelanjutan</p> <p>Pemanfaatan modal sosial (<i>social capital</i>) dalam penanggulangan kemiskinan</p> <p>Penanggulangan kemiskinan dalam perspektif sosial-budaya, ekonomi dan bisnis</p>
Dinamika sosial-politik, kemanusiaan, dan kebudayaan	<p>Modal sosial (<i>social capital</i>): revitalisasi kearifan lokal (Sunda)</p> <p>Peningkatan kualitas mental individu dan masyarakat di era global</p> <p>Harmonisasi sosial-budaya di era global</p>

	Rekayasa sosial pembangunan pedesaan
	Manajemen isu dan resolusi konflik
	Kesetaraan gender, pemberdayaan perempuan, dan perlindungan anak
	Dinamika politik lokal (Sunda)
	Studi Kawasan dan Perbatasan
	Kajian media dan budaya
	Literasi media
	Multikulturalisme dalam pengembangan masyarakat lokal (komunikasi sosial pembangunan, komunikasi lintas budaya dll)
	Jurnalisme dan Politik
	Dinamika Kelompok
	Human Service Organization
	Penelitian psikologi musik
	Penelitian tentang perilaku konsumen
	Analisis sejarah musik
Hukum	Partisipasi masyarakat
	Demokratisasi
	Keamanan global
	Hukum Maritim
	Perlindungan hukum dan sosial.
	Pembaharuan hukum dan Clinical Legal Education (CLE).
	Sistem peradilan
	Resolusi konflik dan metode alternatif penyelesaian sengketa
	Organisasi multilateral
	Pengembangan perencanaan kawasan perkotaan, pesisir, pedesaan, wilayah peri urban, wilayah perbatasan antar propinsi, kabupaten/kota dan daerah tertinggal.
	Perencanaan jaringan infrastruktur
	Kajian kontemporer ttg hk perkawinan. Hk waris. Hk harta dalam perkawinan, HK zakat. Hk ekonomi syariah dan terorisme
	<i>Governance</i>
Hukum Pidana	Kebijakan penal
	Kebijakan penal untuk pertanggungjawaban
	kebijakan penal penidanaan
	konvergensi tindak pidana dr perbuatan yg bkn tindak pidana
	konvergensi pertanggung jwban pidana dgn pertanggung jwban non hk pidana
	konvergensi penal dan non penal

			pembaharuan sistem peradilan utk tindak pidana yg berasal dr persoalan hk lain (hk perdata, hk tata negara/han, hk ekonomi dsb)
		Hubungan Internasional	Human Trafficking (Perdagangan Orang); Refugees (Pengungsi); Migrant Worker (Pekerja Migrant); Perlindungan Tawanan Perang; Pencemaran Minyak di laut; Komersialisasi Ruang Angkasa; Keselamatan Penerbangan; Penyelesaian Sengketa Internasional. Peranan Organisasi Internasional dalam hubungan internasional; Kewajiban Negara dalam pemenuhan HAM Fundamental.
		Transfer Ilmu Musik dan Keterampilan Instrumen Musik	Metode Transfer ilmu musik dan keterampilan instrumen musik Strategi Penyampaian Ilmu musik dan keterampilan instrumen musik Analisis Materi ajar, media ajar, keterampilan instrumen musik
2	Ekonomi Kreatif	Industri Kreatif	Perangkat Lunak Aplikasi Komponen Perangkat Lunak Sistem Pemasaran Produk Pangan Kreative
		Industri Agro Jabar	Manajemen Perancangan Produk Manajemen Operasional berbasis Teknologi otomasi
		CyberBussines	Rekayasa Proses Bisnis oNline e-health, e-education, e-commerce
		Transportasi dan Jaringan Logistik	
		Otomasi dan Robotika	
		Internet of Thing (IOT)	
		Ekonomi kreatif dan Etika Bisnis	Ekonomi digital Literasi finansial <i>Edupreunership</i> kajian inovatif metode dan teknik yang tepat guna dalam menciptakan visual fotografi (film) bagi para usaha kecil dan menengah untuk mempromosikan produk sesuai target market kajian-kajian yang menciptakan metode dan inovasi yang tepat dalam mengkampanyekan sebuah informasi berkaitan dengan pengenalan inovasi yang baru, terbaharukan dan memperkenalkan kembali sesuatu di

	masyarakat.
	Etika Bisnis
Bisnis Perseorangan dan Kelompok	Pemberdayaan UMKM, Koperasi, dan Kelompok Bisnis Kewirausahaan (<i>entrepreneurship</i>)
Budaya kreativitas	Revitalisasi budaya lokal (Sunda) dalam pengembangan ekonomi kreatif Media sosial dan new media
Pengelolaan dan Pengembangan Bisnis	Bisnis Internasional Gastro diplomasi Gastro ekonomi Fungsi fungsi bisnis (pemasaran, keuangan, produksi, SDM)
<i>Economical digital</i>	<i>e-business (e-marketing, e-budgeting, e-money, e-government, online Public Relations, media online)</i> <i>Sociopreneurship</i> <i>Tecknopreneurship</i> Pemetaan industri (<i>industrial mapping</i>) berbasis <i>economical digital</i>
Bidang Penciptaan dan penyajian karya	Penciptaan karya musik Penyajian karya musik Tata Kelola Produksi Bisnis Musik pembuatan Instrumen Musik Analisis lirik musik
Manajemen Industri Kreatif Berbasis Syariah	Pemodelan dan Desain Sistem Strategi Bisnis Untuk Menunjang Pertumbuhan Industri Kreatif Berbasis Syariah Manajemen Perilaku Kepemimpinan, Perilaku SDM, dan Perilaku Sosial Masyarakat dalam Menunjang Industri Kreatif dan Smart City Pengembangan Desain Sistem Manajemen Operasi (layanan dan produksi) dalam Menunjang Peningkatan peran Industri Kreatif Berbasis Syariah
Akuntansi dan Keuangan Industri Kreatif dan Sektor Publik	Pemodelan dan Desain Sistem Standar Akuntansi dan Keuangan Sektor Bisnis, UMKM dan Sektor Publik Analisis Akuntansi Keperilakuan pada Sektor Bisnis, UMKM dan Sektor Publik Disain Sistem Perilaku Kepatuhan Wajib Pajak

		Digitalisasi Akuntansi Untuk Menunjang Pertumbuhan UMKM Industri Kreatif
	Struktur dan Pengembangan Industri Kreatif	Struktur, Perilaku dan Kinerja Industri Kreatif Pengembangan Klaster Wilayah Ekonomi Kreatif Pengembangan Ekonomi Kreatif dan Pengembangan Ekonomi Wilayah Industri Kreatif, Pengangguran dan Pengentasan Kemiskinan Internasionalisasi dan Digitalisasi Industri Kreatif
3	Ketahanan pangan, Energi, dan Lingkungan	Pangan Kreative berbasis bahan pangan Tatar Sunda Kesehatan dan Obat-obatan Rekayasa Pengelolaan Lingkungan Mitigasi Bencana Diversifikasi dan Konservasi Energi Mesin Pengolah Pasca Panen Bioteknologi dan Etnobotani Ketahanan pangan Pengembangan energi
		Makanan Pokok Alternatif Kulinair non makanan pokok Aneka Juice & Punch dari buah lokal Pengembangan alat dan mesin pertanian dan Pasca Panen Implementasi TTG di industri pangan Pengembangan gizi dan pangan fungsional Peningkatan Sanitasi Optimalisasi sumber Daya Air Pengolahan Limbah Perencanaan Penanggulangan Bencana Energi Baru dan Terbarukan Produksi barang dan jasa melalui proses Bioteknologi Eksplorasi potensi tanaman obat tatar Pasundan Bioenergi terbarukan Rekayasa dan penguatan kelembagaan untuk peningkatan daya saing pangan lokal unggul di pasar domestik dan global Kebijakan ketahanan pangan, energi, kesehatan dan lingkungan hidup Media dan sistem informasi keragaman hayati dan kearifan lokal dalam aspek pangan, energi, dan obat-obatan Kemitraan untuk pengembangan produk pangan, energi dan obat-obatan berbasis keragaman hayati Manajemen sumber daya manusia dalam bidang energi <i>Social mapping</i> dan <i>social engeneering</i> pengembangan panas

	bumi
	Energi baru dan terbarukan
	Peningkatan kualitas sanitasi
	Manajemen pengolahan limbah
Perlindungan dan pengelolaan sumber daya alam dan lingkungan hidup	Pemetaan dan dokumentasi informasi kearifan lokal, ekosistem, dan keanekaragaman hayati
	Pengembangan eko-wisata (<i>eco tourism</i>) berbasis budaya lokal
	Kapasitas kelembagaan lokal dalam pelestarian lingkungan hidup
	Manajemen bencana dan pelestarian lingkungan
	Pengelolaan dan pelestarian lingkungan wilayah kelautan, pesisir, dan pedalaman
	Pola pencarian informasi di bidang kesehatan lingkungan pada masyarakat multikultur (Komunikasi Kesehatan dan Lingkungan)
	Kampanye perlindungan lingkungan dan jurnalisme lingkungan
	Komunikasi lingkungan dan keterlibatan publik / politik
	Komunikasi lingkungan, media sosial dan fragmentasi di ruang publik
	Demokrasi dan de-politisasi / politisasi dalam komunikasi lingkungan
	Aktivisme lingkungan dan media baru
	Komunikasi lingkungan visual
	Apropriasi ekstremis / populis mitos / ideologi alam
	Nasionalisme, proteksionisme, perbatasan dan politik komunikasi lingkungan
	Media, advokasi dan perubahan lingkungan lokal / global
	Mediasi krisis dan bencana lingkungan
	Berita dan arus informasi global mengalir dalam komunikasi lingkungan
	Media dan perubahan lingkungan global dan kontroversi
	Krisis lingkungan, spin dan manajemen berita
	Ketegangan antara politik nasionalis dan keprihatinan lingkungan global
	Sains, bukti dan kredibilitas dalam lingkungan media (pasca-faktual) baru

Kebijakan pengembangan sumber daya alam dan perlindungan bidang lingkungan

Pemahaman kelestarian lingkungan berbasis budaya lokal

Ekologi dan manajemen sumber daya air

Kelembagaan untuk mengembangkan produk budaya dan pelestarian lingkungan

Persepsi dan perilaku masyarakat terhadap berbagai obat berbasis keragaman hayati

Sumber: Lembaga Penelitian, 2018

4.2 Pengembangan Kegiatan Penelitian

Pengembangan kegiatan penelitian bertujuan untuk:

1. Meningkatkan jumlah proposal yang diajukan dosen kepada Kemdikbud Ristek;
2. Meningkatkan kualitas kerjasama penelitian dengan Perguruan Tinggi (dalam dan luar negeri) serta dengan instansi pemerintahan;
3. Meningkatkan koordinasi antara Lembaga Penelitian dengan Pusat Penelitian di tingkat Fakultas untuk peningkatan kinerja penelitian dosen;
4. Memberi *reward* bagi dosen yang telah mempublikasikan hasil penelitian dalam bentuk buku, jurnal, presentasi hasil,dst.





Yayasan Pendidikan Tinggi Pasundan

JALAN SUMATRA No. 41

430905

BANDUNG

SURAT KEPUTUSAN

NOMOR : 680/SK/YDP/VI/1989

= A. E. E. D. A. =

No

660/mSK/c/v/89

Tarime (gl)

3 - 6 - 1989

Ditandatangani

Impak Rektor

tentang

**PEMISAHAN LEMBAGA PENELITIAN PERENCANAAN DAN PENGABDIAN
KEPADA MASYARAKAT (LAPPPMA) DI LINGKUNGAN UNIVERSITAS
PASUNDAN DAN PENGUKUHAN/PENGANGKATAN PIMPINANNYA**

KETUA YAYASAN PENDIDIKAN TINGGI PASUNDAN

Membaca

- 1. Surat Rektor UNPAS Nomor: 678/Unpas.R/E/V/1989, Tanggal 24 Mei 1989 Perihal: Usulan Pemisahan LAPPPMA dan Calon Pimpinannya.
- 2. Surat Ketua Umum PB. Paguyuban Pasundan Nomor : 231/PB.A/V/1989 Tanggal 28 Mei 1989 Perihal: Usul Pemisahan LAPPPMA dan persetujuan pengukuhan/pengangkatan pimpinannya.

Memimbang

- 1. Dalam rangka pelaksanaan Surat Keputusan MENDIKBUD R.I. Nomor: 0192/U/1985, dipandang perlu adanya Lembaga Penelitian dan Lembaga Pengabdian pada Masyarakat.
- 2. Bahwa dalam kaitan dengan butir 1 tersebut di atas, dalam rangka tertib administrasi dan organisasi dipandang perlu diangkat pimpinan-pimpinannya yang definitif.

Memperhatikan

- 1. Program Kerja Yayasan Pendidikan Tinggi Pasundan
- 2. Saran dan Pendapat Pengurus Besar Paguyuban Pasundan
- 3. Saran dan Pendapat Pengurus Yayasan Pendidikan Tinggi Pasundan
- 4. Saran dan Pendapat Badan, Instansi dan lembaga yang ada kaitannya dengan pengembangan dan pembinaan UNPAS.

Mengingat

- 1. Keputusan MENDIKBUD RI No. 0192/U/1985 Tentang Memberlakukan Beberapa Ketentuan Peraturan Pemerintah Nomor 5 Tahun 1980 Bagi Universitas/Institut Swasta.
- 2. Anggaran Dasar Yayasan Pendidikan Tinggi Pasundan (Akta Notaris Tien Norman Lubis, SH. Tanggal 9 Oktober 1985 Nomor 10 Pasal 8 ayat 1c, ayat 2).

MEMUTUSKAN

MEMUTUSKAN

Menetapkan :

Pertama : Terhitung sejak tanggal 1 Juni 1989, membagi dua Lembaga Penelitian Perencanaan dan Pengabdian kepada Masyarakat (LAPPPMA), menjadi :

1. Lembaga Penelitian (L.P.).
2. Lembaga Pengabdian pada Masyarakat (L.P.M.).

Kedua : Terhitung sejak tanggal 1 Juni 1989, memberhentikan dengan hormat Sdr. Prof.Dr.Ahmad Yoenoes, dan Sdr. Drs. Ridwan El Hariri dari jabatan Ketua dan Sekretaris LAPPPMA UNPAS, atas jasa-jasanya selama menjalankan tugas kami ucapkan banyak-banyak terima kasih.

Ketiga : Untuk selanjutnya, terhitung sejak tanggal 2 Juni 1989, mengang - kat :

1. Sdr. Prof.Dr. Ahmad Yoenoes dan Sdr. Drs. Ridwan El Hariri, masing-masing sebagai Ketua dan Sekretaris Lembaga Penelitian.
2. Aan Burhanuddin, SH. sebagai Ketua Lembaga Pengabdian pada Masyarakat Universitas Pasundan.

Adapun kelengkapan pengurus Lembaga Pengabdian pada Masyarakat lainnya akan ditentukan kemudian.

Keempat : Kepada yang bersangkutan diberikan gaji dan pendapatan lain yang sah sesuai dengan ketentuan yang berlaku.

Kelima : Surat Keputusan ini berlaku sejak tanggal ditetapkan dan segala keputusan yang bertentangan dengan surat keputusan ini dinyatakan tidak berlaku.

Keenam : Apabila dikemudian hari terdapat kekeliruan dalam surat keputusan ini akan diperbaiki sebagaimana mestinya.

Ditetapkan di : BANDUNG

Pada Tanggal : 1 Juni 1989



H. Aboeng Kusman

Tindasan :

1. KOPERTIS Wil. IV. Jawa Barat
2. PB. Paguyuban Pasundan
3. Dewan Pengagap Paguyuban Pasundan
- ✓ 4. Rektor Universitas Pasundan
5. Dekan-dekan dan Ketua Lembaga dilingkungan UNPAS
6. Yang berkepentingan untuk diketahui dan diindahkan
7. A r s i p .

NOTARIS/PPAT

IRMA RACHMAWATI, SH

S.K. MENTERI KEHAKIMAN dan HAK ASASI MANUSIA REPUBLIK INDONESIA
No. C - 409 - HT.03.01. Th 2001 Tanggal 30 Oktober 2001

S.K. KEPALA BADAN PERTANAHAN NASIONAL REPUBLIK INDONESIA
No. 4-X-2002 Tanggal 15 April 2002

Jl. Dipati Ukur No.43, Telp/Fax (022) 2503119 Bandung
e-mail : rachmawati43@gmail.com

Turunan/salinan/grosse

Akta : PERUBAHAN

LEMBAGA PENELITIAN UNIVERSITAS PASUNDAN

Disingkat LEMLIT UNPAS

Tanggal : 27 Agustus 2014

Nomor : 86

PERUBAHAN

LEMBAGA PENELITIAN UNIVERSITAS PASUNDAN

Disingkat

LEMLIT UNPAS

Nomor : 86

Pada pukul 14.30 (empat belas lewat tiga puluh menit Waktu Indonesia), hari ini, Rabu, tanggal 27-08-2014 (dua puluh tujuh Agustus tahun dua ribu empat belas).-----

Menghadap kepada saya, **IRMA RACHMAWATI, Sarjana Hukum**, Notaris di Bandung, dengan dihadiri para saksi yang saya, Notaris, kenal dan akan disebutkan pada bagian akhir akta ini. -----

1. Tuan Doktor YAYA MULYANA ABDUL AZIS, Magister

Sains, lahir di Bandung, pada tanggal 29-07-1964 (dua puluh sembilan Juli tahun seribu sembilan ratus enam puluh empat), Dosen, Warga Negara Indonesia, bertempat tinggal di Jalan Adi Azalea Nomor 50 Adipura, Rukun Tetangga 008, Rukun Warga 005, Kelurahan Rancabolang, Kecamatan Gedebage, Kota Bandung, Pemegang Kartu Tanda Penduduk Nomor : 3273272907640003.-----

2. Nyonya Doktor YUCE SARININGSIH P., Magister Sains,

lahir di Bandung, pada tanggal 16-05-1967 (enam belas Mei tahun seribu sembilan ratus enam puluh tujuh), Dosen, Warga Negara Indonesia, bertempat tinggal di Komplek Rinjani Nomor 12, Rukun Tetangga 006, Rukun Warga 014, Kelurahan Cipageran,



Kecamatan Cimahi Utara, Kota Cimahi, Pemegang Kartu Tanda
Penduduk Nomor : 3277035605670011.-----

Untuk melakukan tindakan hukum dibawah ini bertindak dalam kedudukannya masing-masing selaku Ketua dan Sekretaris Lembaga Penelitian Universitas Pasundan (LEMLIT UNPAS), berkedudukan di Kota Bandung, yang didirikan berdasarkan akta Nomor 14, tanggal 31-01-2005 (tiga puluh satu Januari tahun dua ribu lima), yang dibuat dihadapan saya, Notaris, dan menurut keterangan Para Penghadap, akta tersebut belum pernah mengalami perubahan.---
Demikian berdasarkan Surat Keputusan Rektor Universitas Pasundan di bawah tangan, tidak bermaterai, Nomor 26/Unpas.R/SK/C/II/2014 tertanggal 22-02-2014 (dua puluh dua Februari tahun dua ribu empat belas), yang aslinya diperlihatkan kepada saya, Notaris dan copynya dilekatkan pada minuta akta ini.-----

Para Penghadap saya, Notaris kenal. -----

Para Penghadap bertindak sebagaimana tersebut di atas menerangkan terlebih dahulu :-----

Bahwa berdasarkan Surat Keputusan Rektor Universitas Pasundan di bawah tangan, tidak bermaterai, Nomor 26/Unpas.R/SK/C/II/2014 tertanggal 22-02-2014 (dua puluh dua Februari tahun dua ribu empat belas), telah diputuskan hal-hal sebagai berikut :-----

1. Mencabut dan menyatakan tidak berlaku lagi Surat Keputusan

Rektor Nomor 27/Unpas.R/SK/C/II/2009, tanggal 08 Januari 2009,
tentang pengangkatan Pjs Ketua dan Sekretaris Lembaga Penelitian (LEMLIT) Unpas, atas nama Pjs. Ketua : DOLHIZAH

Burhanuddin,SH.,MH, dan Pjs.Sekretaris : Dr.Hj.Erni Rusyani,SE.,MM., disertai ucapan terimakasih dan penghargaan yang setinggi-tingginya atas segala pengabdianya kepada Lembaga.-----

2. Terhitung sejak tanggal 3 bulan Maret Tahun 2014 mengangkat

dan menetapkan :-----

a. Nama : Dr.Yaya Mulyana Abdul Azis,M.Si.---

NIP : 151.101.56.-----

Pangkat/Golongan : Penata Tingkat I/III.d.-----

Jabatan Fungsional : Lektor Kepala.-----

Dalam kedudukan dan jabatan sebagai Ketua Lembaga Penelitian (LEMLIT) masa bakti Tahun 2014 s/d 2018.-----

b. Nama : Dr.Yuce Sariningsih, M.Si.-----

NIP : 151.101.39.-----

Pangkat/Golongan : Pembina/IV.a.-----

Jabatan Fungsional : Lektor Kepala.-----

Dalam kedudukan dan jabatan sebagai Sekretaris Lembaga Penelitian (LEMLIT) masa bakti Tahun 2014 s/d 2018.-----

3. Menugaskan kepada yang bersangkutan untuk menjalankan tugas

dan jabatan dengan sungguh-sungguh bertanggung jawab, kreatif, inovatif dan produktif bagi kemajuan lembaga sesuai visi dan misi baik atas kekuatan sendiri atau jaringan kemitraan yang dikembangkan dengan ketentuan dan senantiasa melakukan koordinasi dan menyampaikan laporan baik secara periodik atau akhir masa jabatan. atas segala aktivitas yang dilakukan Lembaga.

4. Segala sesuatu yang berkenaan dengan aktivitas Lembaga dipertanggungjawabkan kepada Rektor, yang secara teknis Akademis melalui Wakil Rektor I dan administrasi serta keuangan melalui Wakil Rektor II.-----

5. Terhadap Ketua dan Sekretaris Lembaga Penelitian (LEMLIT) diberikan hak atas gaji dan penghasilan lainnya, sesuai prestasi dan ketentuan atau peraturan yang berlaku di Universitas Pasundan.-----

Sehingga selanjutnya Susunan Pengurus Lembaga Penelitian Universitas Pasundan (LEMLIT UNPAS), periode Tahun 2014 (dua ribu empat belas) sampai dengan 2018 (dua ribu delapan belas), adalah sebagai berikut :-----

Ketua : -----

Tuan Doktor YAYA MULYANA ABDUL AZIS, Magister Sains.--

Sekretaris : -----

Nyonya Doktor YUCE SARININGSIH, Magister Sains.-----

Pengangkatan Pengurus tersebut telah diterima oleh masing-masing yang bersangkutan. _____

Demikian berdasarkan Surat Keputusan Rektor Universitas Pasundan di bawah tangan, tidak bermaterai, Nomor 26/Unpas.R/SK/C/II/2014 tertanggal 22-02-2014 (dua puluh dua Februari tahun dua ribu empat belas).-----

Selanjutnya Penghadap, menghadap kepada saya, Notaris untuk menyatakan Surat Keputusan tersebut dalam suatu akta Notaril. _____

DEMINKIANLAH AKTA INI

Dibuat dan diselesaikan di Bandung, pada hari dan tanggal tersebut di atas dengan dihadiri oleh :

1. Nyonya TUTI KURNIAWATI, Lahir di Bandung, pada tanggal 05-04-1971 (lima April tahun seribu sembilanratus tujuh puluh satu), pegawai Swasta, Warga Negara Indonesia, bertempat tinggal di Kampung Sukalaksana tanpa nomor, Rukun Tetangga 004, Rukun Warga 002, Desa Cikahuripan, Kecamatan Lembang, Kabupaten Bandung Barat, Pemegang Kartu Tanda Penduduk Nomor : 32.1701.450471.0011;

2. Nyonya NIA NURNIATY, lahir di Bandung pada tanggal 06-02-1976 (enam Februari tahun seribu sembilanratus tujuh puluh enam), Karyawan swasta, Warga Negara Indonesia, bertempat tinggal di Jalan Purwakarta 9 No. 35, Rukun Tetangga 001, Rukun Warga 001, Kelurahan Antapani Tengah, Kecamatan Cicadas, Kota Bandung, Pemegang Kartu Tanda Penduduk Nomor : 1050174602763001;

Kedua-duanya pegawai Kantor Notaris dan bertempat tinggal di Bandung, sebagai saksi-saksi.

Setelah akta ini dibacakan oleh saya, notaris kepada para penghadap dan para saksi, maka pada ketika itu juga para penghadap, para saksi, dan saya, notaris, menandatangani.

Dibuat tanpa coretan, gantian maupun tambahan.

Minuta akta ini telah ditandatangani dengan sempurna.

Diberikan sebagai **TURUNAN** yang sama bunyinya.

Notaris di Kota Bandung

METERAN
TEMPEL

871081204

DB44EACF422420100

ENAM RIBU RUPIAH
6000



IRMA RACHMAWATI, SH, SP-1

AKTA INI TELAH DIDAFTRAR DALAM REGISTER
YANG BERSANGKUTAN DI KEPANITERAAN

PENGADILAN NEGERI BANDUNG

PADA HARI : Kamis

TANGGAL : 28 AUG 2014

DIBAWAH No :

70

PANITERA/NOTARIS PENGADILAN NEGERI BANDUNG

u.b.

PANITERA MUDA HUKUM

BIAYA

CATAT Rp. 5000

UPAH TULIS : Rp. -

JUMLAH : Rp. 5000

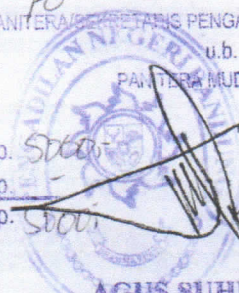

AGUS SUHENDAR, SH

NIP. 19550514 198011 1 002

NOTARIS/PPAT

IRMA RACHMAWATI, S.H., Sp.1, M.H., Ph.D.

S.K. MENTERI KEHAKIMAN DAN HAK ASASI MANUSIA REPUBLIK INDONESIA
No. C - 409 - HT.03.01. Th 2001 Tanggal 30 Oktober 2001

S.K. KEPALA BADAN PERTANAHAN NASIONAL REPUBLIK INDONESIA
No. 4-X-2002 Tanggal 25 April 2002

Jl. Dipatiukur No.107 Bandung
Telp/Fax (022) 20458323, Mobile : 08122007590
e-mail : rachmawati43@gmail.com

Turunan/~~salinan~~/grosse

**PERUBAHAN LEMBAGA PENELITIAN
UNIVERSITAS PASUNDAN
Disingkat
LEMLIT UNPAS**

Nomor : 23

Tanggal : 18 OKTOBER 2022

PERUBAHAN

LEMBAGA PENELITIAN UNIVERSITAS PASUNDAN

Disingkat

LEMLIT UNPAS

Nomor : 23

Pada pukul 10.45 (sepuluh lewat empat puluh lima-----
menit Waktu Indonesia), hari ini, Selasa, tanggal -----
18-10-2022 (delapan belas bulan Oktober tahun dua-----
ribu dua puluh dua).-----

Menghadap kepada saya, **IRMA RACHMAWATI, Sarjana Hukum,-----**
Magister Hukum, Notaris di Bandung, dengan dihadiri-----
oleh saksi-saksi yang saya, Notaris kenal dan akan-----
disebut pada bagian akhir akta ini :-----

1. **Nyonya Doktor Hajjah ERNI RUSYANI ERNAWAN,-----**

Magister Manajemen, lahir di Bandung, pada-----
tanggal 03-02-1962 (tiga bulan Februari tahun-----
seribu sembilan ratus enam puluh dua), Pegawai-----
Negeri Sipil (PNS), Warga Negara Indonesia, -----
bertempat tinggal di Kampung Sukatani, Rukun-----
Tetangga 001, Rukun Warga 005, Kelurahan Cililin,-----
Kecamatan Cililin, Kabupaten Bandung Barat,-----
Pemegang Nomor Induk Kependudukan:3217114302620011.-----

2. **Nyonya Doktor YUCE SARININGSIH P., Magister Sains,-----**



sebagai Sekretaris Lembaga Penelitian Universitas-----
Pasundan masa bakti 2018-2022.-----

3. Menugaskan kepada yang bersangkutan untuk-----
menjalankan tugas dan jabatan dengan-----
sungguh-sungguh serta penuh tanggung jawab-----
untuk menggali, mengoptimalkan untuk-----
kepentingan pimpinan dan lembaga/institusi.-----

4. Kepada Ketua dan Sekretaris lembaga Penelitian-----
Universitas Pasundan diberikan hak atas gaji dan-----
penghasilan lainnya sesuai dengan ketentuan atau-----
peraturan yang berlaku di Universitas Pasundan.-----

5. Keputusan ini mulai berlaku sejak tanggal-----
ditetapkan dengan satu ketentuan apabila-----
dikemudian hari terdapat kekeliruan dalam-----
surat keputusan ini akan diubah/diperbaiki-----
sebagaimana mestinya.-----

Bahwa berdasarkan Surat Keputusan Rektor Universitas-----
Pasundan di bawah tangan, tidak bermaterai, Nomor-----
196/Unpas.R/SK/II/2022 tertanggal 15-02-2022 (lima-----
belas bulan Februari tahun dua ribu dua puluh dua),-----
telah diputuskan hal-hal sebagai berikut :-----

1. Menyesuaikan masa jabatan Ketua dan Sekretaris-----
Lembaga Penelitian Universitas Pasundan selama-----
1 (satu) tahun menjadi masa bakti 2018-2023.-----

2. Terhitung sejak dikeluarkannya surat keputusan ini,-----
menyesuaikan masa jabatan Ketua dan Sekertaris-----
Lembaga Penelitian Universitas Pasundan yang-----
diangkat berdasarkan Surat Keputusan Rektor-----
Universitas Pasundan Nomor: 21/UNPAS.R/SK/II/2018-----
tentang Pemberhentian dan Pengangkatan Ketua dan-----
Sekretaris Lembaga Penelitian Universitas Pasundan-----
masa bakti 2018-2022, selama 1 (satu) tahun menjadi-----
masa bakti 2018-2023 sehingga berakhir pada tanggal-----
15 Februari 2023.-----

3. Kepada Ketua dan Sekretaris Lembaga Penelitian-----
Universitas Pasundan untuk menjalankan tugas,-----
fungsi, dan kewenangan secara sungguh-sungguh dan-----
sebaik-baiknya, penuh rasa tanggungjawab sesuai-----
Statuta Universitas Pasundan dan ketentuan yang-----
berlaku.-----

4. Keputusan ini mulai berlaku sejak tanggal-----
ditetapkan, dengan ketentuan bilamana didalamnya-----
terdapat kesalahan dan/atau kekeliruan akan-----
diperbaiki sebagaimana mestinya.-----

5. Asli surat keputusan ini disampaikan kepada yang-----
bersangkutan untuk dilaksanakan sebagaimana-----
mestinya.-----

Sehingga selanjutnya Susunan Pengurus Lembaga-----
Penelitian Universitas Pasundan (LEMLIT UNPAS),-----

periode Tahun 2018 (dua ribu delapan belas) sampai
dengan Tahun 2023 (dua ribu dua puluh tiga),
adalah sebagai berikut :

Ketua :

Penghadap **Nyonya Doktor Hajjah ERNI RUSYANI**
ERNAWAN, Magister Manajemen, tersebut.

Sekretaris :

Penghadap **Nyonya Doktor YUCE SARININGSIH P,**
Magister Sains, tersebut.

Pengangkatan Pengurus tersebut telah diterima oleh
masing-masing yang bersangkutan.

Demikian berdasarkan Surat Keputusan Rektor Universitas
Pasundan di bawah tangan, tidak bermaterai, Nomor
21/Unpas.R/SK/II/2018 tertanggal 15-02-2018 (lima
belas bulan Februari tahun dua ribu delapan belas),
dan Surat Keputusan Rektor Universitas Pasundan
di bawah tangan, tidak bermaterai, Nomor
196/Unpas.R/SK/II/2022 tertanggal 15-02-2022 (lima
belas bulan Februari tahun dua ribu dua puluh dua),
Selanjutnya Para Penghadap, menghadap kepada saya,
Notaris untuk menyatakan Surat Keputusan tersebut
dalam suatu akta Notaril.

----- DEMIKIAN AKTA INI : -----

Dibuat dan diselesaikan di Bandung, pada hari
dan tanggal tersebut di atas dengan dihadiri oleh :

1. **Nyonya NIA NURNIATY**, lahir di Bandung pada tanggal-----
06-02-1976 (enam bulan Februari tahun seribu-----
sembilan ratus tujuh puluh enam), Karyawan Swasta,-----
Warga Negara Indonesia, bertempat tinggal di-----
Jalan Purwakarta 9 Nomor 35, Rukun Tetangga 001,-----
Rukun Warga 001, Kelurahan Antapani Tengah,-----
Kecamatan Antapani, Kota Bandung, Pemegang-----
Nomor Induk Kependudukan: 3273024602760001.-----

2. **Nyonya TUTI KURNIAWATI**, Lahir di Bandung,-----
pada tanggal 05-04-1971 (lima bulan April -----
tahun seribu sembilan ratus tujuh puluh satu),-----
Karyawan Swasta, Warga Negara Indonesia,-----
bertempat tinggal di Kampung Sukalaksana tanpa-----
nomor, Rukun Tetangga 004, Rukun Warga 002, -----
Desa Cikahuripan, Kecamatan Lembang, Kabupaten-----
Bandung Barat, Pemegang Nomor Induk Kependudukan:-----
32170145047100116.-----

Kedua-duanya pegawai kantor Notaris, bertempat tinggal-----
di Bandung, sebagai saksi-saksi.-----

Setelah saya, Notaris, membacakan akta ini di hadapan-----
para penghadap dan para saksi, maka segera para -----
penghadap, para saksi dan saya, Notaris menandatangani-----
akta ini dan dicap ibu jari oleh para pihak.-----

Dibuat tanpa coretan, gantian maupun tambahan. -----

Minuta akta ini telah ditandatangani dengan sempurna. -----

Diberikan sebagai **TURUNAN** yang sama bunyinya. ----

Notaris di Kota Bandung,



IRMA RACHMAWATI, S.H., Sp.1, M.H.

AKTA INI TELAH DIDAFTR DALAM REGISTER
PENGADILAN NEGERI BANDUNG
PADA HARI : Rabu
TANGGAL : 19 OCT 2022
DIBAWAH Reg. No. : 40/Lw/2022



DAHLAN, S.H.
NIP 19720119.199303.1.004

Kepada Yth / To
13208
LEMLIT UNPAS
Jl. Tamansari No. 6-8
RT 001 RW 001 Kelurahan Tamansari
Bandung Wetan
Tamansari BANDUNG 40116

No. Rekening/Account Number : 132-00-2637864-7
Nama Produk/Product Name : Giro Rupiah IDR-Cor
Valuta/Currency : Indonesia Rupiah
Periode/Period : 28/10/22 s/d 28/10/22
Cabang/Branch : KCP Bdg Setiabudi
No. Kartu/Card Number :
No. NPWP/NPWP Number : 024809147423000

HALAMAN: 1

Tgl. Date	Tgl. Val.Date	Val	Rincian Transaksi / No. Referensi Description / Reference No.	Debet / Kredit Debet / Credit	Saldo Balance
			Saldo Pemindahan		.00
28/10	28/10		Setor Tunai - SETORAN AWAL	2,500,000.00	2,500,000.00
					.00
			Mutasi Kredit :		2,500,000.00 1
			Mutasi Debet :		.00 0
			Saldo Akhir :		2,500,000.00

* END OF REPORT *

Status Biaya Statement Nasabah :

000



KEMENTERIAN KEUANGAN REPUBLIK INDONESIA
DIREKTORAT JENDERAL PAJAK
KANTOR WILAYAH DJP JAWA BARAT I
KPP PRATAMA BANDUNG CIBEUNYING
JL. PURNAWARMAN 21, BANDUNG
TELEPON 022-4207897,4232765,4232523 FAKSIMILE 022-4239107 SITUS www.pajak.go.id
LAYANAN INFORMASI DAN PENGADUAN KRING PAJAK (021) 1500200
EMAIL pengaduan@pajak.go.id, informasi@pajak.go.id

SURAT KETERANGAN TERDAFTAR
Nomor : S-11048/KT/KPP.090203/2022

Sesuai dengan Pasal 2 ayat (1) dan Pasal 2 ayat (4) Undang-Undang Nomor 6 Tahun 1983 tentang Ketentuan Umum dan Tata Cara Perpajakan dan perubahannya serta Peraturan Direktur Jenderal Pajak Nomor PER-04/PJ/2020 tentang Petunjuk Teknis Pelaksanaan Administrasi Nomor Pokok Wajib Pajak, Sertifikat Elektronik, dan Pengukuhan Pengusaha Kena Pajak, dengan ini diterangkan bahwa :

1. Nama : LEMBAGA PENELITIAN (LEMLIT) UNIVERSITAS PASUNDAN
2. Nomor Pokok Wajib Pajak (NPWP) : 02.480.914.7-423.000
3. NPWP 16 digit : 0024809147423000
4. Kategori : Badan

telah terdaftar pada administrasi Direktorat Jenderal Pajak terhitung sejak 18 Oktober 2005 dan memiliki kewajiban perpajakan antara lain:

- a. melakukan pembayaran Pajak Penghasilan (PPh) sendiri dan pelaporan Surat Pemberitahuan (SPT) PPh sebagai Wajib Pajak Orang Pribadi atau Wajib Pajak Badan sesuai dengan Undang-Undang PPh;
- b. melakukan pemotongan dan/atau pemungutan PPh dalam hal Wajib Pajak diwajibkan melakukan pemotongan dan/atau pemungutan PPh sesuai dengan Undang-Undang PPh;
- c. melaporkan usaha untuk dikukuhkan sebagai Pengusaha Kena Pajak dan melakukan pemungutan Pajak Pertambahan Nilai (PPN) dan/atau Pajak Penjualan atas Barang Mewah (PPnBM), dalam hal melakukan penyerahan Barang Kena Pajak dan/atau Jasa Kena Pajak sesuai dengan Undang-Undang PPN dan PPnBM;
- d. melakukan pemungutan PPN dan/atau PPnBM, dalam hal Wajib Pajak Instansi Pemerintah dan Wajib Pajak Badan ditunjuk sebagai Pemungut sesuai dengan Undang-Undang PPN dan PPnBM;
- e. melakukan pembayaran PPN atas Kegiatan Membangun Sendiri dan pemanfaatan di dalam Daerah Pabean atas Barang Kena Pajak Tidak Berwujud/Jasa Kena Pajak dari luar Daerah Pabean yang dilaksanakan sesuai dengan Undang-Undang PPN dan PPnBM; dan/atau
- f. melakukan pembayaran PBB atas objek pajak PBB Sektor Perkebunan, PBB Sektor Perhutanan, PBB Sektor Pertambangan Minyak dan Gas Bumi, PBB Sektor Pertambangan untuk Pengusahaan Panas Bumi, PBB Sektor Pertambangan Mineral atau Batubara dan PBB Sektor Lainnya sesuai dengan Undang-Undang PBB.

Selain kewajiban perpajakan di atas, Wajib Pajak juga memiliki hak perpajakan sesuai peraturan perundang-undangan di bidang perpajakan yang berlaku.

Bandung, 26 Oktober 2022

a.n. Kepala Kantor
Kepala Seksi Pelayanan

TTD



5800357326406

Reko Anjariadi

Dokumen ini dikeluarkan secara elektronik dan tidak memerlukan tandatangan dan atau cap basah. Validasi terhadap data dalam dokumen ini dapat dilakukan melalui url pada QR Code yang tercetak disertai validasi kode yang tercetak pada bagian bawah QR Code.

*)Jika data diatas sudah tidak sesuai harap melakukan perubahan data di KPP terdaftar



DIREKTORAT JENDERAL PAJAK

NPWP : 02.400.914.7-423.000

NAMA : LEMBAGA PENELITIAN (LEMLIT) UNIVERSITAS PASUNDAN

ALAMAT: JL. TAMAN SARI NO. 6-B

TAMANSARI
BANDUNG BETAH
BANDUNG



18-10-2005



**KEPUTUSAN
REKTOR UNIVERSITAS PASUNDAN
Nomor : 196/Unpas.R/SK/II/2022**

tentang,

**PENYESUAIAN MASA JABATAN KETUA DAN SEKRETARIS LEMBAGA PENELITIAN
UNIVERSITAS PASUNDAN**

REKTOR UNIVERSITAS PASUNDAN

- Menimbang** :
- a. Bahwa sehubungan dengan telah berlakunya Peraturan YPT Pasundan Nomor : 16 Tahun 2020 tentang Tata Cara Pengangkatan dan Pemberhentian Ketua/Kepala dan Sekretaris Lembaga/Pusat/Satuan pada Unit Kerja di lingkungan Yayasan Pendidikan Tinggi (YPT) Pasundan Pasal 2 ayat (3) dimana masa jabatan Ketua/Kepala dan Sekretaris Lembaga/Pusat/Satuan di lingkungan Yayasan Pendidikan Tinggi (YPT) Pasundan yang semula 4 (empat) tahun menjadi 5 (lima) tahun, oleh karenanya untuk masa jabatan Ketua dan Sekretaris Lembaga Penelitian Universitas Pasundan masa bakti 2018-2022 harus menyesuaikan dengan peraturan yang baru tersebut.
 - b. bahwa mengingat Masa Bakti Ketua dan Sekretaris Lembaga Penelitian Universitas Pasundan masa bakti 2018-2022 berakhir pada tanggal 15 Februari 2022, maka sesuai diktum pertama tersebut diatas masa bakti Ketua dan Sekretaris Lembaga Penelitian perlu menyesuaikan selama 1 (satu) tahun, menjadi masa bakti 2018-2023.
 - c. bahwa untuk merealisasikan sebagaimana pada butir a dan b diatas, perlu ditetapkan melalui Surat Keputusan Rektor Universitas Pasundan.
- Mengingat** :
1. Undang-undang Nomor 20 Tahun 2003 tentang Sistem Pendidikan Nasional.
 2. Undang-undang Republik Indonesia Nomor 12 Tahun 2012 tentang Pendidikan Tinggi.
 3. Peraturan Pemerintah Republik Indonesia Nomor 4 Tahun 2014 tentang Penyelenggaraan Pendidikan Tinggi dan Pengelolaan Perguruan Tinggi.
 4. Permenristekdikti Republik Indonesia Nomor 44 Tahun 2015 tentang Standar Nasional Pendidikan Tinggi.
 5. Keputusan Yayasan Pendidikan Tinggi Pasundan Nomor : 277/YPTP/SK/A/2020 tanggal 17 Desember 2020 tentang Penetapan Statuta Universitas Pasundan.
 6. Peraturan Yayasan Pendidikan Tinggi Pasundan Nomor : 1 Tahun 2020 tentang Pokok-Pokok Kepegawaian.
 7. Peraturan YPT Pasundan Nomor : 16 Tahun 2020 tentang Tata Cara Pengangkatan dan Pemberhentian Ketua/Kepala dan Sekretaris Lembaga/Pusat/Satuan pada Unit Kerja di lingkungan Yayasan Pendidikan Tinggi (YPT) Pasundan.
 8. Surat Keputusan Yayasan Pendidikan Tinggi Pasundan Nomor : 543/YPTP/SK/C/2021 tanggal 17 Desember 2021 tentang Perpanjangan Masa Jabatan Rektor Universitas Pasundan.

Memperhatikan : Putusan Pimpinan Universitas Pasundan.

Kantor Pusat :

MEMUTUSKAN

- Menetapkan** Menyesuaikan masa jabatan Ketua dan Sekretaris Lembaga Penelitian Universitas Pasundan selama 1 (satu) tahun, menjadi masa bakti 2018-2023.
- Pertama** : Terhitung sejak dikeluarkannya surat keputusan ini, menyesuaikan masa jabatan Ketua dan Sekretaris Lembaga Penelitian Universitas Pasundan yang diangkat berdasarkan Surat Keputusan Rektor Universitas Pasundan Nomor : 21/Unpas.R/SK/II/2018 tentang Pemberhentian dan Pengangkatan Ketua dan Sekretaris Lembaga Penelitian Universitas Pasundan masa bakti 2018-2022, selama 1 (satu) tahun menjadi masa bakti 2018-2023 sehingga berakhir pada tanggal 15 Februari 2023.
- Kedua** : Kepada Ketua dan Sekretaris Lembaga Penelitian Universitas Pasundan untuk menjalankan tugas, fungsi dan kewenangan secara sungguh-sungguh dan sebaik-baiknya, penuh rasa tanggungjawab sesuai Statuta Universitas Pasundan dan ketentuan yang berlaku.
- Ketiga** : Keputusan ini mulai berlaku sejak tanggal ditetapkan, dengan ketentuan bilamana didalamnya terdapat kesalahan dan/atau kekeliruan akan diperbaiki sebagaimana mestinya.
- Keempat** : Asli surat keputusan ini disampaikan kepada yang bersangkutan untuk dilaksanakan sebagaimana mestinya

Ditetapkan : di Bandung
Pada tanggal : 15 Februari 2022
Rektor,



Prof. Dr. Ir. H. Eddy Jusuf Sp, M.Si., M.Kom., IPU.

Tembusan disampaikan Kepada Yth.

1. Kepala LL-Dikti Wilayah IV Jawa Barat dan Banten
2. Ketua Pembina Yayasan Pendidikan Tinggi (YPT) Pasundan
3. Ketua Yayasan Pendidikan Tinggi (YPT) Pasundan
4. Para Wakil Rektor
5. Direktur Pascasarjana
6. Para Dekan
7. Para Kepala Biro
8. Yang bersangkutan
9. Peringgal

Lampiran Surat Keputusan Nomor : 196/Unpas.R/SK/X/2022

PENYESUAIAN MASA JABATAN KETUA DAN SEKRETARIS LEMBAGA PENELITIAN
UNIVERSITAS PASUNDAN

No	Nama	Jabatan	Masa Bakti
1	Dr. Hj. Erni Rusyani, SE. MM.	Ketua Lembaga Penelitian	2018-2023
2	Dr. Yuce Sariningsih, M.Si.	Sekretaris Lembaga Penelitian	2018-2023



Bandung, 15 Februari 2022
Rektor,

Prof. Dr. Ir. H. Eddy Jusuf Sp, M.Si., M.Kom., IPU.